



**REGISTRO FOTOGRÁFICO
PROGRAMA DE MANTENIMIENTO DE EDIFICIOS ESCOLARES PÚBLICOS**

FRA-FOR-123
Versión 1

SEVERIDAD DE LA DEFICIENCIA DETERMINADA

PREVIO

DURANTE

POSTERIOR

DEPARTAMENTO	Quetzaltenango	MUNICIPIO	El Palmar
NOMBRE DEL ESTABLECIMIENTO	E. D. R. M. CANTON BELEN	DIRECCIÓN DEL ESTABLECIMIENTO	CANTON BELEN, EL PALMAR
CÓDIGO DEL ESTABLECIMIENTO	00-10-0530-43	FECHA	29/11/2024



Mantenimiento sustitución estructura de madera por estructura metálica galvanizada.
Mantenimiento sustitución de cubierta de lámina C26



Mantenimiento sustitución estructura de madera por estructura metálica galvanizada.
Mantenimiento sustitución de cubierta de lámina C26

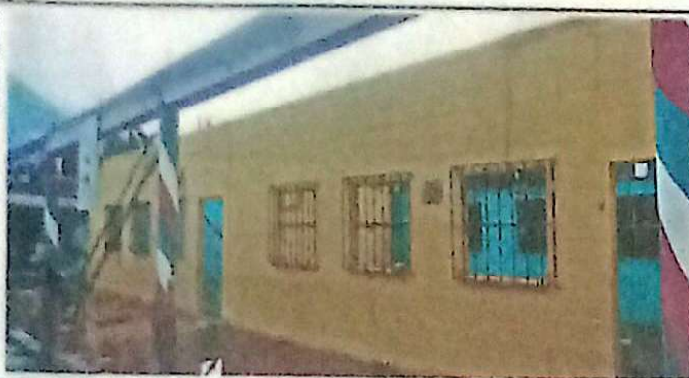

Mantenimiento sustitución estructura de madera por estructura metálica galvanizada.
Mantenimiento sustitución de cubierta de lámina C26



Mantenimiento sustitución estructura de madera por estructura metálica galvanizada.
Mantenimiento sustitución de cubierta de lámina C26



Mantenimiento sustitución estructura de madera por estructura metálica galvanizada.
Mantenimiento sustitución de cubierta de lámina C26

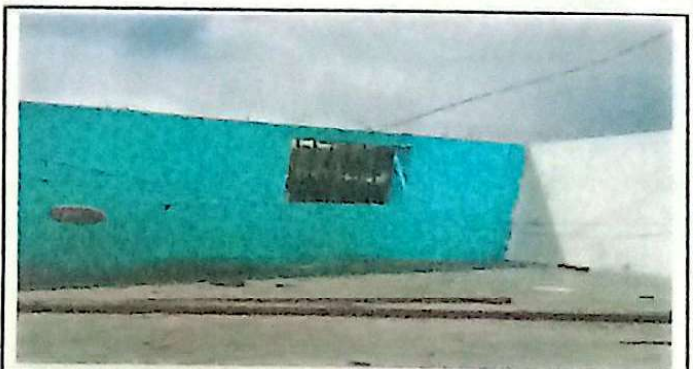

Mantenimiento sustitución estructura de madera por estructura metálica galvanizada.
Mantenimiento sustitución de cubierta de lámina C26

Observación: Si es necesario se pueden agregar hojas adicionales y actualizar el número de hojas

Firma y sello del Presidente de la QSP



Firma y Sello Director Centro Educativo Público

