

SITUACIÓN DE EFICIENCIAS DETERMINADAS

PREVIAMENTE

DURANTE

POSTERIOR

DEPARTAMENTO	QUETZALTENANGO	MUNICIPIO	EL PALMAR
NOMBRE DEL ESTABLECIMIENTO	EORM	DIRECCIÓN DEL ESTABLECIMIENTO	CANTON BELEN
CÓDIGO DEL ESTABLECIMIENTO	03-10-0536-43	FECHA	10/10/2024

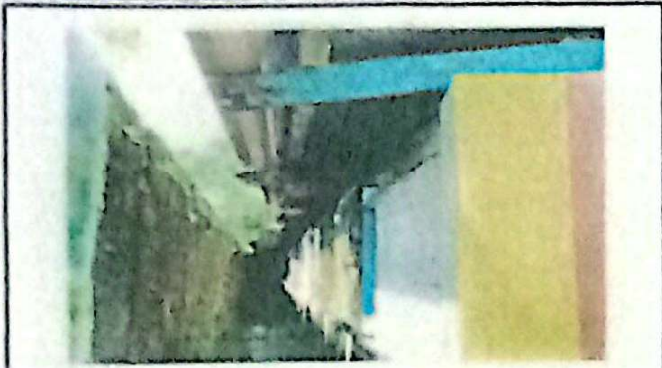

Mantenimiento sustitución de estructura de madera por estructura metálica galvanizada. Mantenimiento sustitución de cubierta de lámina C26

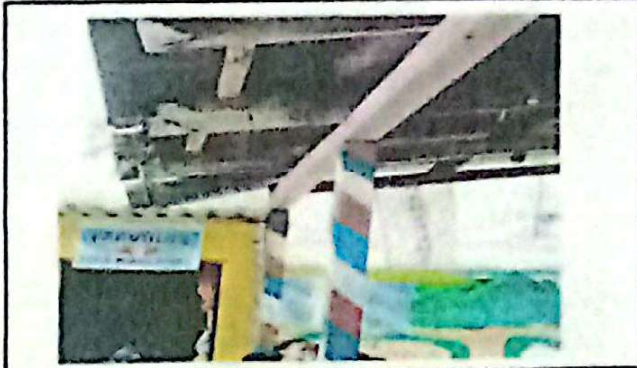

Mantenimiento sustitución de estructura de madera por estructura metálica galvanizada. Mantenimiento sustitución de cubierta de lámina C26



Mantenimiento sustitución de estructura de madera por estructura metálica galvanizada. Mantenimiento sustitución de cubierta de lámina C26

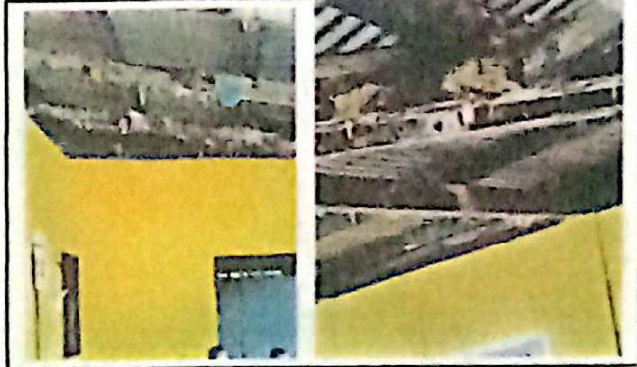

Mantenimiento sustitución de estructura de madera por estructura metálica galvanizada. Mantenimiento sustitución de cubierta de lámina C26

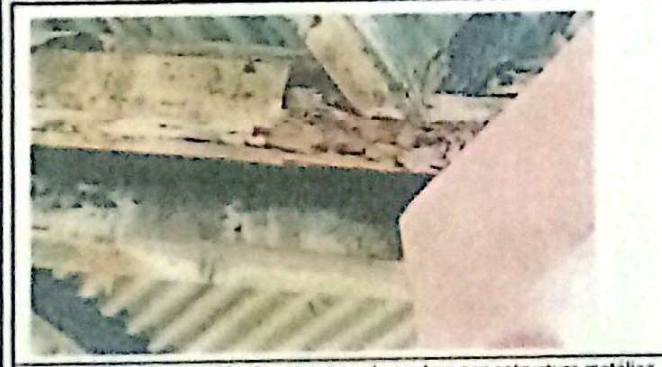

Mantenimiento sustitución de estructura de madera por estructura metálica galvanizada. Mantenimiento sustitución de cubierta de lámina C26



Mantenimiento sustitución de estructura de madera por estructura metálica galvanizada. Mantenimiento sustitución de cubierta de lámina C26

Observación: Si es necesario se pueden agregar hojas adicionales y actualizar el número de hojas

*[Handwritten Signature]*  
Firma y sello del Presidente de la CPE

*[Handwritten Signature]*  
Firma y Sello Director/ Director Educativo PUE

