

REGISTRO FOTOGRÁFICO
PROGRAMA DE MANTENIMIENTO DE EDIFICIOS ESCOLARES PÚBLICOS

SITUACIÓN DEFICIENCIAS DETERMINADAS:

PREVIO

DURANTE

POSTERIOR

DEPARTAMENTO:	QUETZALTENANGO	MUNICIPIO:	EL PALMAR
NOMBRE DEL ESTABLECIMIENTO:	INED LOTIFICACIÓN SAN MARCOS	DIRECCIÓN DEL ESTABLECIMIENTO:	LOTIFICACIÓN SAN MARCOS
CÓDIGO DEL ESTABLECIMIENTO:	09-19-0014-46	FECHA:	07/05/2024

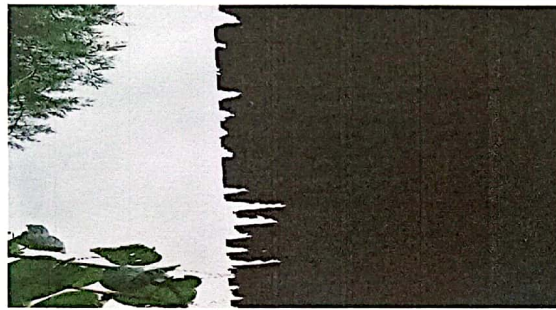

Suministro de lámina acanalada calibre 24, vigas metálicas, corredor del modulo de aulas.



Suministro de lámina acanalada calibre 24, vigas metálicas, corredor del modulo de aulas.



Suministro de lámina acanalada calibre 24, vigas metálicas, corredor del modulo de aulas.

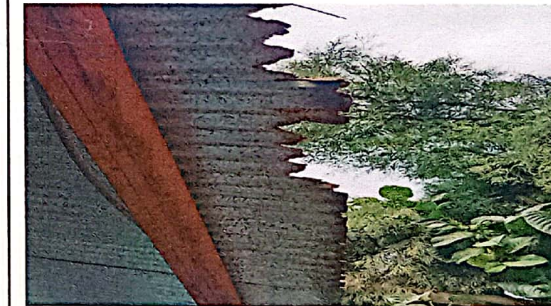

Suministro de lámina acanalada calibre 24, vigas metálicas, corredor del modulo de aulas.

Observación: Si es necesario se pueden agregar hojas adicionales y actualizar el número de hojas.

 <p>Firma y sello del Presidente de la OPR</p>	 <p>Firma y Sello Director Centro Educativo Público</p>
--	--





REGISTRO FOTOGRÁFICO
PROGRAMA DE MANTENIMIENTO DE EDIFICIOS ESCOLARES PÚBLICOS

SITUACIÓN DEFICIENCIAS DETERMINADAS: PREVIÓ DURANTE POSTERIOR

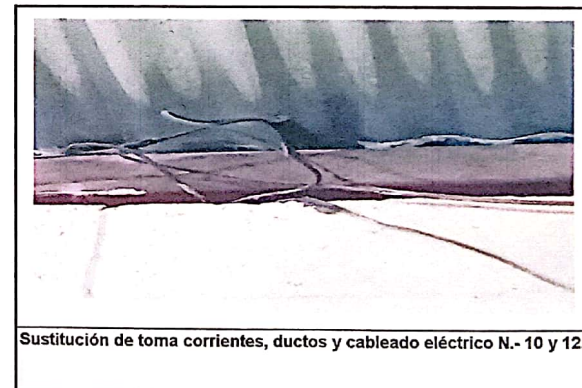
DEPARTAMENTO:	QUETZALTENANGO	MUNICIPIO:	EL PALMAR
NOMBRE DEL ESTABLECIMIENTO:	INED LOTIFICACIÓN SAN MARCOS	DIRECCIÓN DEL ESTABLECIMIENTO:	LOTIFICACIÓN SAN MARCOS
CÓDIGO DEL ESTABLECIMIENTO:	09-19-0014-46	FECHA:	07/05/2024



Observación: Si es necesario se pueden agregar hojas adicionales y actualizar el número de hojas.

 Firma y sello del Presidente de la OPF	 Firma y Sello Director Centro Educativo Público
--	--



**REGISTRO FOTOGRÁFICO
PROGRAMA DE MANTENIMIENTO DE EDIFICIOS ESCOLARES PÚBLICOS**

SITUACIÓN DEFICIENCIAS DETERMINADAS:

PREVIO

DURANTE

POSTERIOR

DEPARTAMENTO:	QUETZALTENANGO	MUNICIPIO:	EL PALMAR
NOMBRE DEL ESTABLECIMIENTO:	INED LOTIFICACIÓN SAN MARCOS	DIRECCIÓN DEL ESTABLECIMIENTO:	LOTIFICACIÓN SAN MARCOS
CÓDIGO DEL ESTABLECIMIENTO:	09-19-0014-46	FECHA:	07/05/2024



Sustitución de plafoneras, ducto, cableado, focos.



Sustitución de plafoneras, ducto, cableado, focos.



Sustitución de plafoneras, ducto, cableado, focos.



Sustitución de plafoneras, ducto, cableado, focos.

Observación: Si es necesario se pueden agregar hojas adicionales y actualizar el número de hojas.

 Firma y sello del Presidente de la OPA	 Firma y Sello Director Centro Educativo Público
--	--