

SITUACIÓN DEFICIENCIAS DETERMINADAS

PREVIO

DURANTE

POSTERIOR

DEPARTAMENTO:	QUETZALTENANGO	MUNICIPIO:	EL PALMAR
NOMBRE DEL ESTABLECIMIENTO:	EORM	DIRECCIÓN DEL ESTABLECIMIENTO:	CASERIO SANTA FÉ
CÓDIGO DEL ESTABLECIMIENTO:	09-19-0003-43	FECHA:	12/08/2024



Suministro e instalación de paredes prefabricadas para aula.



Suministro e instalación de estructura para techo con techo de lamina troquelada/acanalada aluzinc cal 26



Suministro e instalacion de puerta de metal con chapa Yale 1x2.5 m.



Suministro e instalación de ventana 1x1 m.

Observación: Si es necesario se pueden agregar hojas adicionales y actualizar el número de hojas.

Herminia Jim Alon

Firma y sello del Presidente de la OPF



[Signature]

Firma y Sello Director Centro Educativo Público





**REGISTRO FOTOGRÁFICO
PROGRAMA DE MANTENIMIENTO DE EDIFICIOS ESCOLARES PÚBLICOS**

PRA-FOR-123
Versión 1

SITUACIÓN DEFICIENCIAS DETERMINADAS

PREVIO

DURANTE

POSTERIOR

DEPARTAMENTO	QUETZALTENANGO	MUNICIPIO	EL PALMAR
NOMBRE DEL ESTABLECIMIENTO	EORM	DIRECCIÓN DEL ESTABLECIMIENTO	CASERIO SANTA FÉ
CÓDIGO DEL ESTABLECIMIENTO	09-19-0003-43	FECHA:	12/08/2024

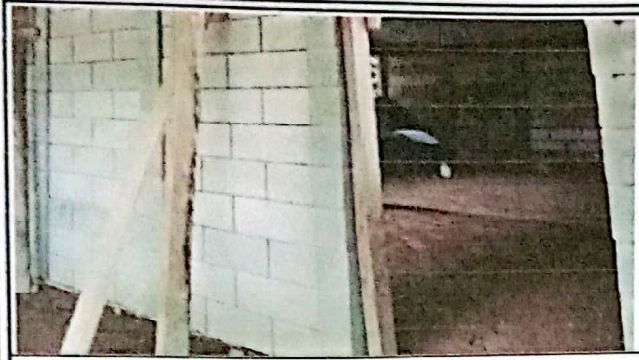

Suministro e instalación piso de concreto.

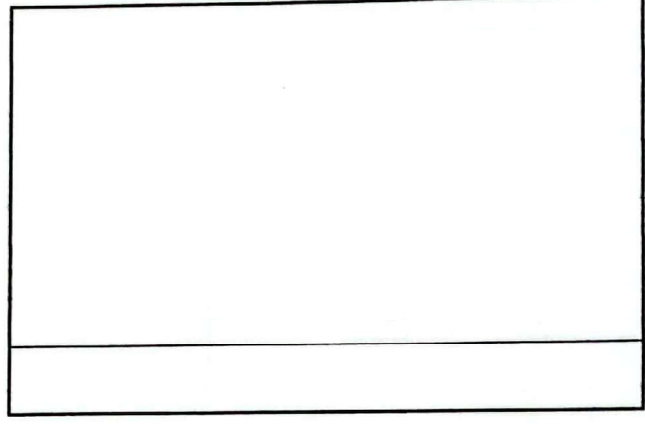
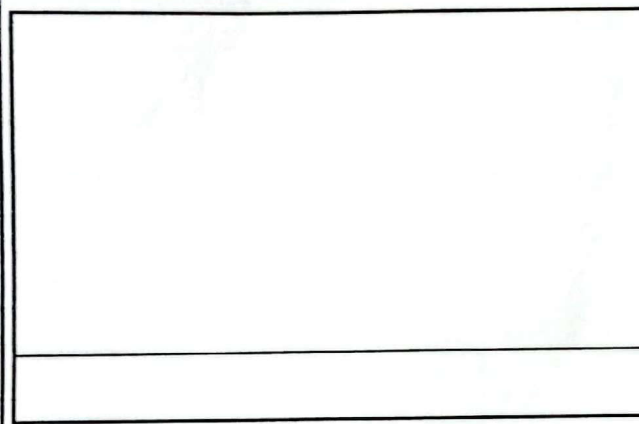

Observación: Si es necesario se pueden agregar hojas adicionales y actualizar el número de hojas.

<p><i>Merminia Kiers Ailes</i> Firma y sello del Presidente de la OPF</p> 	<p><i>[Signature]</i> Firma y Sello Director Centro Educativo Público</p> 
---	---