

SITUACIÓN DEFICIENCIAS DETERMINADAS

PREVIO

DURANTE

POSTERIOR

DEPARTAMENTO:	QUETZALTENANGO	MUNICIPIO:	COATEPEQUE
NOMBRE DEL ESTABLECIMIENTO:	Nucleo Familiar Educativo para el Desarrollo NUFED	DIRECCIÓN DEL ESTABLECIMIENTO:	Caserío Buena Vista
CÓDIGO DEL ESTABLECIMIENTO:	09-17-0028-45	FECHA:	12/07/2024



Foto 1: Suministro y sustitucion de puertas metalicas



Foto 2: Mantenimiento de puerta metalica

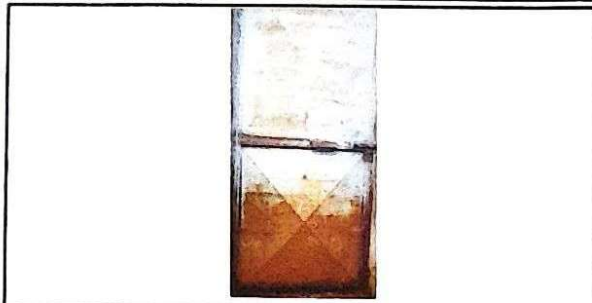

Foto 3: Suministro y sustiticon de vidrios de ventana de 5mm.

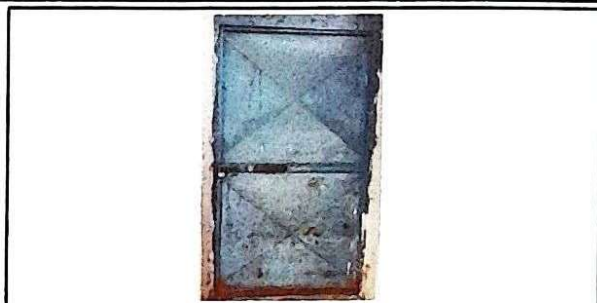

Foto 4: Suministro e Instalacion de canal de PVC.



Foto 5: Mantenimiento a porton de metal.





Foto 6: Suministro y sustitucion de malla de muro perimetral.

Observación: Si es necesario se pueden agregar hojas adicionales y actualizar el número de hojas.

<p><i>Irma Florinda Ma</i> Firma y sello del Presidente del DPE</p> 	<p><i>[Signature]</i> Firma y Sello Director Centro Educativo Público NUFED 655</p> 
---	---

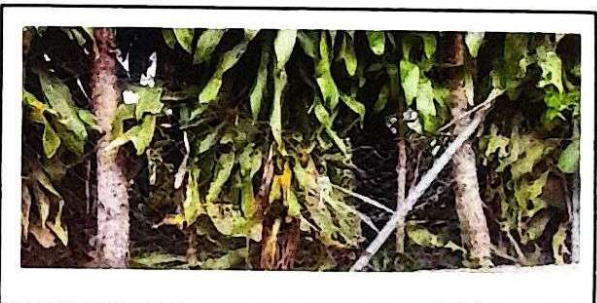
SITUACIÓN DEFICIENCIAS DETERMINADAS

PREVIO

DURANTE

POSTERIOR

DEPARTAMENTO:	QUETZALTENANGO	MUNICIPIO:	COATEPEQUE
NOMBRE DEL ESTABLECIMIENTO:	Nucleo Familiar Educativo para el Desarrollo NUFED	DIRECCIÓN DEL ESTABLECIMIENTO:	Caserio Buena Vista
CÓDIGO DEL ESTABLECIMIENTO:	09-17-0028-45	FECHA:	12/07/2024



Foto 1: Mantenimiento de estructura metalica (Cancha).



Foto 2: Reparacion de tapadera de fosa septica.



Foto 3: Suministro e Instalacion a barandas de metal en escaleras.

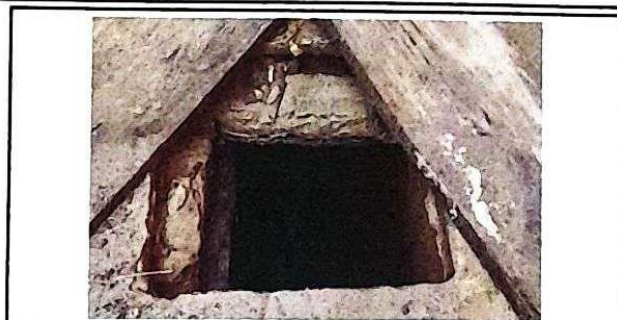

Foto 4:

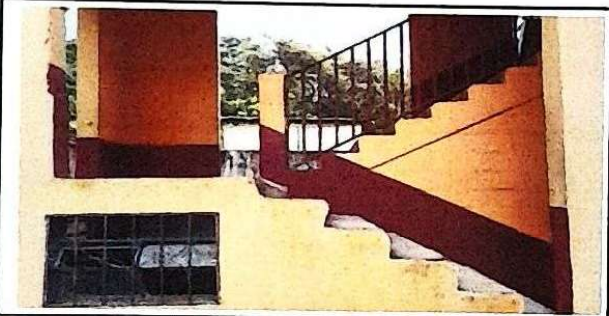

Foto 5:

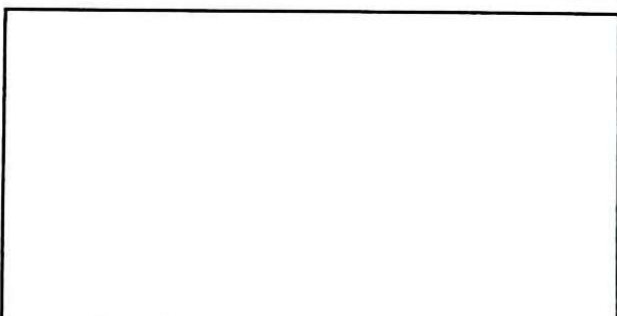

Foto 6:

Observación: Si es necesario se pueden agregar hojas adicionales y actualizar el número de hojas.

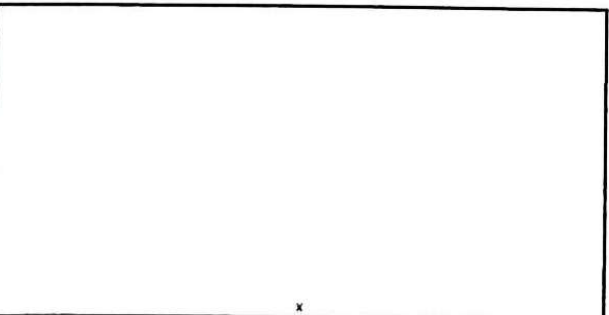
Irma Florida
Firma y sello del Presidente de la COP

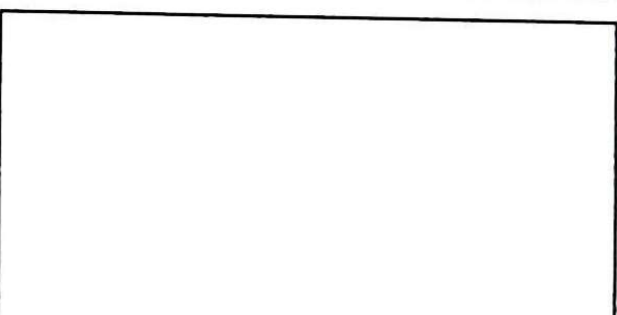

[Signature]
Firma y sello Director Centro Educativo Publico

