

SITUACIÓN DEFICIENCIAS DETERMINADAS:

PREVIO

DURANTE

POSTERIOR

DEPARTAMENTO:	QUETZALTENANGO	MUNICIPIO:	COLOMBA COSTA CUCA
NOMBRE DEL ESTABLECIMIENTO:	ESCUELA OFICIAL RURAL MIXTA	DIRECCIÓN DEL ESTABLECIMIENTO:	CASERIO EL HATO
CÓDIGO DEL ESTABLECIMIENTO:	09-17-0014-43	FECHA:	7-may-24



antenimiento de cocina con sustitución de estufa



Mantenimiento de cocina con repello de muros

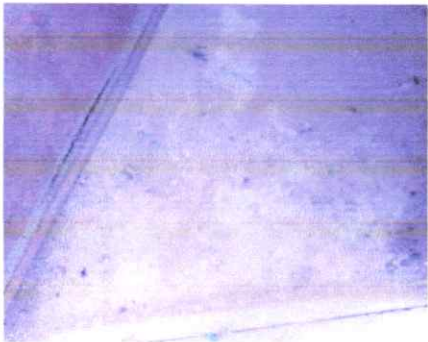

Suministro e instalación de piso en cocina

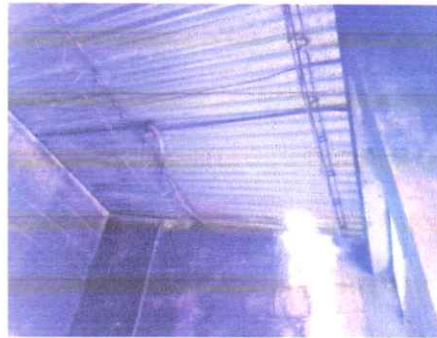

Suministro e instalación de cubierta de lámina en cocina



Sumnistro e instalación de puerta metálica en cocina



Suministro e instalación de estructura metálica en cocina

Observación: Si es necesario se pueden agregar hojas adicionales y actualizar el número de hojas.



Firma y sello del Presidente de la OPF



Firma y Sello Director Centro Educativo Público





Ministerio de Educación
GUATEMALA

REGISTRO FOTOGRÁFICO PROGRAMA DE MANTENIMIENTO DE EDIFICIOS ESCOLARES PÚBLICOS

PRA-FOR-123
Versión 1

SITUACIÓN DEFICIENCIAS DETERMINADAS:

PREVIO

DURANTE

POSTERIOR

DEPARTAMENTO:	QUETZALTENANGO	MUNICIPIO:	COLOMBA COSTA CUCA
NOMBRE DEL ESTABLECIMIENTO:	ESCUELA OFICIAL RURAL MIXTA	DIRECCIÓN DEL ESTABLECIMIENTO:	CASERIO EL HATO
CÓDIGO DEL ESTABLECIMIENTO:	09-17-0014-43	FECHA:	7-may-24



Suministro e instalación de estructura metálica de techo en aula



Suministro e instalación de cubierta de lámina troquelada en aula

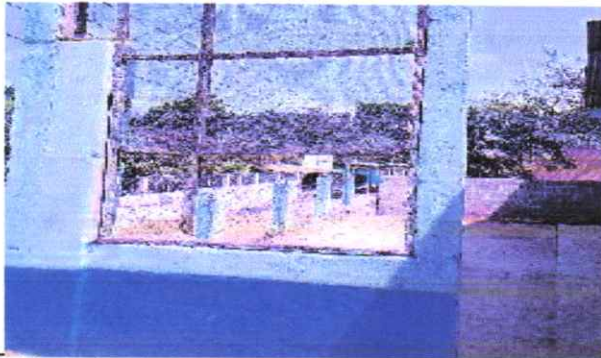

Suministro e instalación de cimentación para techo de patio



Suministro e instalación de estructura metálica de techo de patio



Suministro e instalación de cubierta de lamina troquelada en patio



Suministro e instalación de cimentación para techo de patio

Observación: Si es necesario se pueden agregar hojas adicionales y actualizar el número de hojas.

Firma y sello del Presidente de la OPF



Firma y Sello Director Centro Educativo Público



SITUACIÓN DEFICIENCIAS DETERMINADAS:

PREVIO X

DURANTE

POSTERIOR

DEPARTAMENTO:	QUETZALTENANGO	MUNICIPIO:	COLOMBA COSTA CUCA
NOMBRE DEL ESTABLECIMIENTO:	ESCUELA OFICIAL RURAL MIXTA	DIRECCIÓN DEL ESTABLECIMIENTO:	CASERIO EL HATO
CÓDIGO DEL ESTABLECIMIENTO:	09-17-0014-43	FECHA:	7-may-24



Suministro e instalación de chimenea en cocina



Suministro e instalación de muro mojinete de block para cocina



Suministro e instalación de muro mojinete de block para cocina

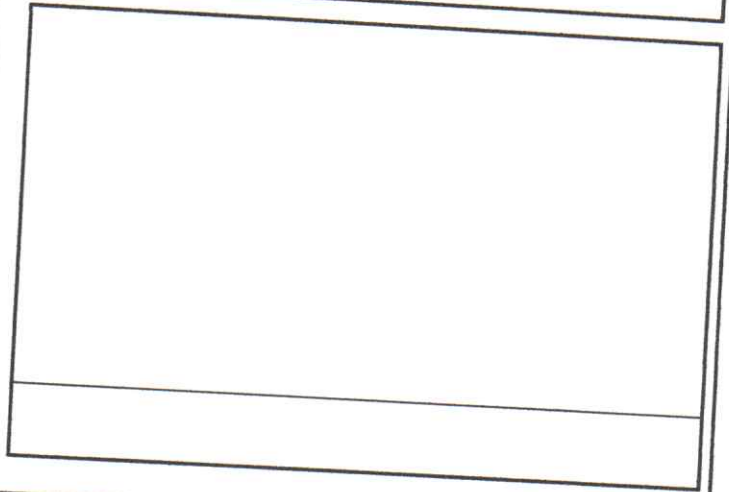

Observación: Si es necesario se pueden agregar hojas adicionales y actualizar el número de hojas.

[Handwritten Signature]

Firma y sello del Presidente de la OPE



[Handwritten Signature]

Firma y Sello Director Centro Educativo Público

