



**REGISTRO FOTOGRÁFICO
PROGRAMA DE MANTENIMIENTO DE EDIFICIOS ESCOLARES PÚBLICOS**

PRA-FOR-123
Versión 1

Ministerio de Educación
Guatemala

SITUACIÓN DEFICIENCIAS DETERMINADAS:

PREVIO

DURANTE

POSTERIOR

DEPARTAMENTO:	Quetzaltenango	MUNICIPIO:	COLOMBA COSTA CUCA
NOMBRE DEL ESTABLECIMIENTO:	EORM	DIRECCIÓN DEL ESTABLECIMIENTO:	CASERIO BUENA VISTA
CÓDIGO DEL ESTABLECIMIENTO:	09-17-0013-43	FECHA:	15/05/2024



REMOZAMIENTO DE PARED COLINDANTE REPELLO + ALISADO + NYLON NEGRO



SUMINISTRO E INSTALACION DE CUBIERTA METALICA CON LAMINA TROQUELADA CALIBRE 26

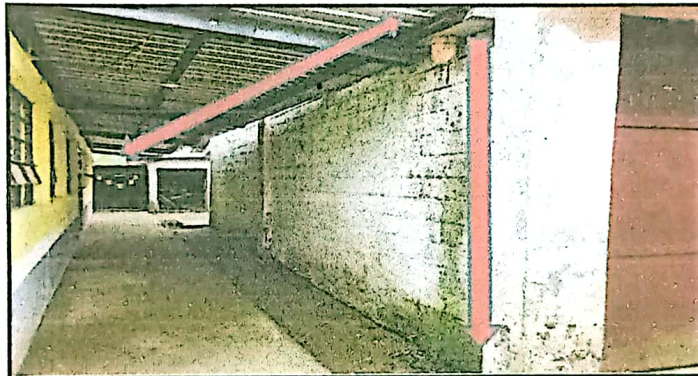

SUMINISTRO E INSTALACIÓN DE CANAL PLUVIAL DE 0.20*0.25



CORTE Y NIVELACION + FUNDICION DE MEZCLON DE CONCRETO



SUMINISTRO E INSTALACION DE CANAL PLUVIAL



SUMIISTRO E INSTALACION DE PUERTA METALICA DE 2.27*1.06

Observación: Si es necesario se pueden agregar hojas adicionales y actualizar el número de hojas.

[Signature]
Firma y sello del Presidente de la OPF



[Signature]
Firma y Sello Director Centro Educativo Público





**REGISTRO FOTOGRÁFICO
PROGRAMA DE MANTENIMIENTO DE EDIFICIOS ESCOLARES PÚBLICOS**

PRA-FOR-123
Versión 1

Ministerio de Educación
Guatemala

SITUACIÓN DEFICIENCIAS DETERMINADAS:

PREVIO

DURANTE

POSTERIOR

DEPARTAMENTO:	Quetzaltenango	MUNICIPIO:	COLOMBA COSTA CUCA
NOMBRE DEL ESTABLECIMIENTO:	EORM	DIRECCIÓN DEL ESTABLECIMIENTO:	CASERIO BUENA VISTA
CÓDIGO DEL ESTABLECIMIENTO:	09-17-0013-43	FECHA:	15/05/2024



SUMINISTRO DE MATERIALES E INSTALACION DE MURO PREFABRICADO DE 12.35 ML * 2.80 M

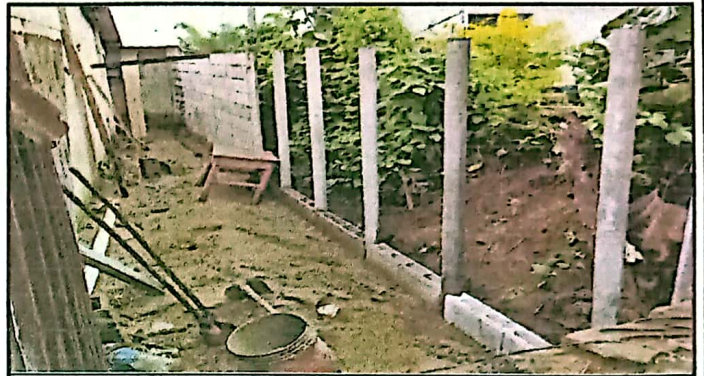

SUMINISTRO DE MATERIALES E INSTALACION DE MURO PREFABRICADO DE 11.40 ML * 2.80 M



SUMINISTRO E INSTALACION DE ESTRUCTURA PORTANTE CON COSTANERA DE 3*2 GALVANIZADA



SUMINISTRO + APLICACIÓN DE PINTURA



FABRICACION E INSTALACIÓN DE VENTANAS DE METAL, DE 1*1.50 CON PASADORES



SUMINISTRO DE MATERIALES Y FABRICACIÓN DE ESTUFA, PILA Y MESA DE CONCRETO

Observación: Si es necesario se pueden agregar hojas adicionales y actualizar el número de hojas.

 Firma y sello del Presidente de la OPF	 Firma y Sello Director Centro Educativo Público
---	---

