

SITUACIÓN DEFICIENCIAS DETERMINADAS:

PREVIO

DURANTE

POSTERIOR

DEPARTAMENTO:	QUETZALTENANGO	MUNICIPIO:	SAN MARTIN SACATEPEQUEZ
NOMBRE DEL ESTABLECIMIENTO:	ESCUELA OFICIAL RURAL MIXTA	DIRECCIÓN DEL ESTABLECIMIENTO:	ALDEA MIRAMAR
CÓDIGO DEL ESTABLECIMIENTO:	09-12-0904-43	FECHA:	20/05/2024



CUBIERTA DE LAMINA EN MAL ESTADO



CUBIERTA DE LAMINA EN MAL ESTADO

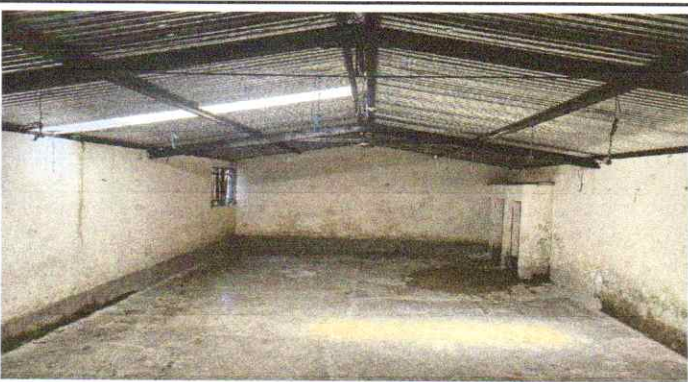

CUBIERTA DE LAMINA Y ESTRUCTURA EN MAL ESTADO

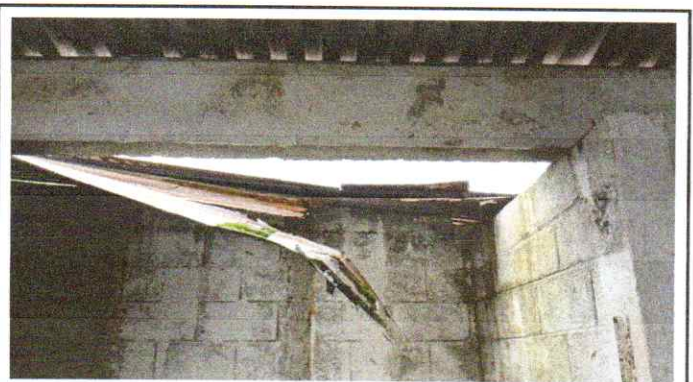

CUBIERTA DE LAMINA Y ESTRUCTURA EN MAL ESTADO

Observación: Si es necesario se pueden agregar hojas adicionales y actualizar el número de hojas.

Ana Elizabeth

Firma y sello del Presidente de la OPE



[Handwritten Signature]

Firma y Sello Director Centro Educativo Público

