

SITUACIÓN DEFICIENCIAS DETERMINADAS:

PREVIO

DURANTE

POSTERIOR

DEPARTAMENTO:	QUETZALTENANGO	MUNICIPIO:	SAN MARTIN SACATEPEQUEZ
NOMBRE DEL ESTABLECIMIENTO:	EORM COLONIA NUEVO SAN MARTÍN	DIRECCIÓN DEL ESTABLECIMIENTO:	COLONIA NUEVO SAN MARTIN, ALDEA NUEVA ESPERANZA.
CÓDIGO DEL ESTABLECIMIENTO:	09-12-0051-42	FECHA:	25/10/2024



Sustitución de piso de concreto

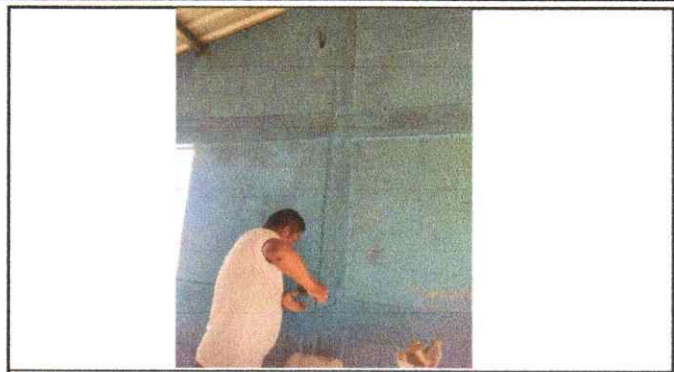

Sustitución de cableado eléctrico



Sustitución de lamina troquelada calibre 26

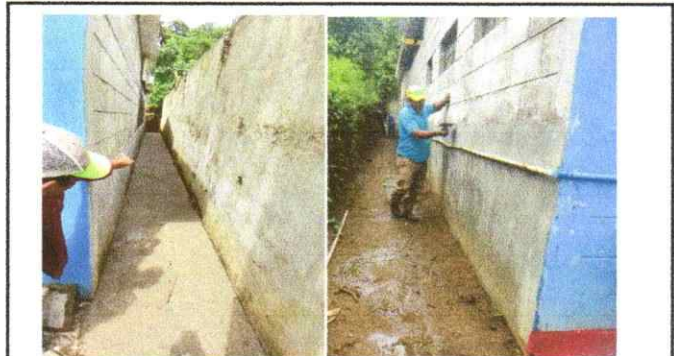

Mantenimiento de muros con repello e impermeabilización

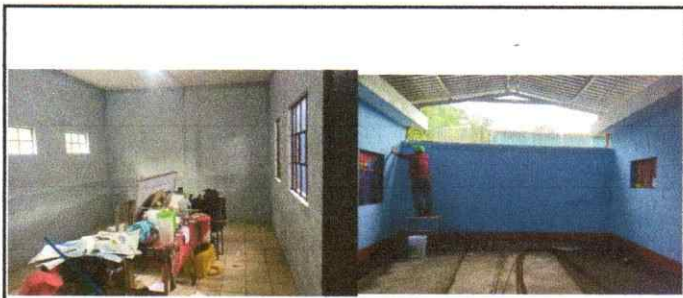

Suministro y aplicación de pintura en muros exterior e interior y Suministro e instalación de tubo galvanizado.

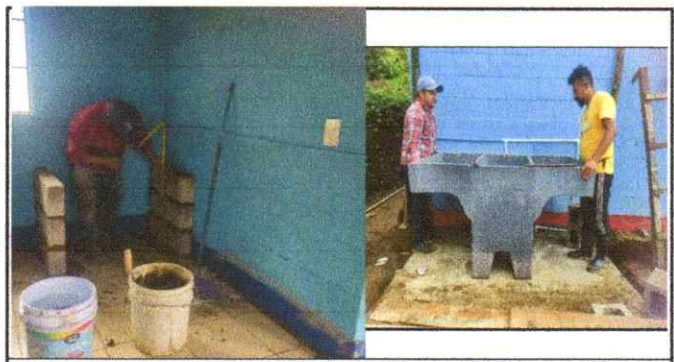

Instalación de lavaplatos y Sustitución de pila de concreto

Observación: Si es necesario se pueden agregar hojas adicionales y actualizar el número de hojas.

[Handwritten Signature]
Firma y sello del Presidente de la OPF



[Handwritten Signature]
Firma y Sello Director Centro Educativo Público

