



**REGISTRO FOTOGRÁFICO
PROGRAMA DE MANTENIMIENTO DE EDIFICIOS ESCOLARES PÚBLICOS**

FE-FCR-02
Versión 2

SITUACIÓN DE EMERGENCIAS DETERMINADA:

HAZARDO

DAÑOS

POSTERIOR

DEPARTAMENTO:	QUETZÁLTENANGO	MUNICIPIO:	SAN JUAN COTUNDALCO
NOMBRE DEL ESTABLECIMIENTO:	EGRM	DIRECCIÓN DEL ESTABLECIMIENTO:	CASERIO LOS MARROQUINES
CÓDIGO DEL ESTABLECIMIENTO:	06-09-1004-43	PROYECTO:	IMPROVEDA



Foto 1: Fachada principal de establecimiento educativo beneficiado con el programa de mantenimiento.



Foto 2: Azules que requieren ser intervenidas con cambio de cubierta de tierra, la cual se encuentra deteriorada.



Foto 3: En el interior de las aulas se observa que la estructura presenta un trabajo reciente realizado para su ventilación.



Foto 4: En el interior de las aulas se observa que la cubierta de tierra se encuentra en mal estado, provocando filtración de agua dentro del aula.



Foto 5: Aula 1, con humedad en las muros y filtración dentro del aula, por lo que se requiere reemplazar la cubierta de tierra.



Foto 6: Aula 2, con humedad en las muros y filtración dentro del aula, por lo que se requiere reemplazar la cubierta de tierra.

Reservados todos los derechos. No se permite la explotación económica ni la transformación de esta obra. Queda permitida la impresión en su totalidad.

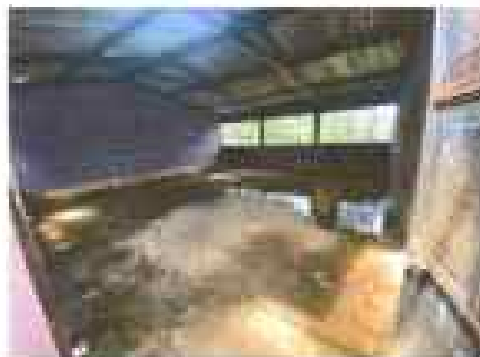
Rosa María
Directora General de Mantenimiento de Edificios Escolares



[Firma]
Teresa Guzmán Cordero, Caserío Escolares Públicos



ESTACIÓN DEPENDENCIA DETERMINANTE: PREYO: K: DANARTE: PUSTOQUEM:

DEPARTAMENTO:	QUETZALTENANGO	MUNICIPIO:	SAN JUAN OSTUNCALOO
NÚMERO DEL ESTABLECIMIENTO:	EORM	DIRECCIÓN DEL ESTABLECIMIENTO:	CASERIO LOS MARROQUINES
CÓDIGO DEL ESTABLECIMIENTO:	03-09-0334-43	FECHA:	10/10/2024



Foto 7: En el corredor se puede observar el deterioro de la columna de concreto, lo cual provoca inseguridad en su mano.



Foto 8: En el corredor se puede observar el deterioro de la estructura cobante, lo cual requiere de mantenimiento adecuado para su funcionalidad.

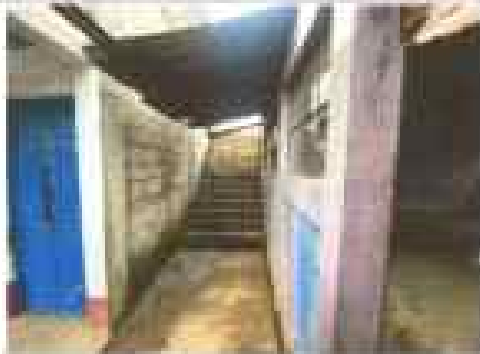

Foto 9: En aula 1, puede observarse el deterioro de puerta de metal, lo cual requiere ser reemplazada.



Foto 10: En aula 2, puede observarse el deterioro de puerta de metal, lo cual requiere ser reemplazada.

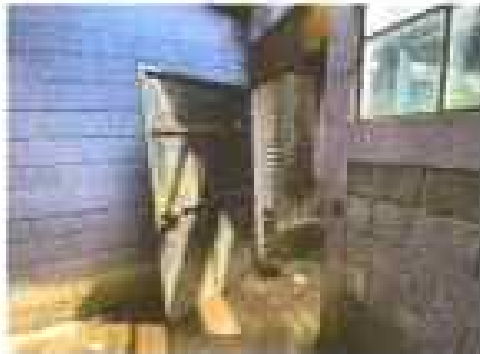

Foto 11: En aula 1, puede observarse el deterioro de ventanas de metal + vidrio, lo cual requiere de mantenimiento.



Foto 12: En aula 1, puede observarse el deterioro de ventanas de metal + vidrio, lo cual requiere de mantenimiento.

Observaciones: Se realizaron inspecciones según se describió y se adjuntan fotos de cada una.

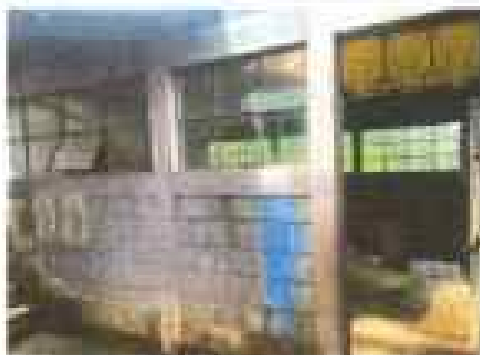
[Signature]
Foto 7: Luisito, Presidente de la C.A.



[Signature]
Foto 8: [Name], Centro Educativo [Name]

