



Ministerio de Educación  
Guatemala

### REGISTRO FOTOGRÁFICO PROGRAMA DE MANTENIMIENTO DE EDIFICIOS ESCOLARES PÚBLICOS

PRA-FOR-123  
Versión 1

SITUACIÓN DEFICIENCIAS DETERMINADAS: PREVIO  DURANTE  FINAL

DEPARTAMENTO:	Quetzaltenango	MUNICIPIO:	San Miguel Sigüilá
NOMBRE DEL ESTABLECIMIENTO:	Escuela Oficial Rural Mixta	DIRECCIÓN DEL ESTABLECIMIENTO:	Sector Uno (1), Aldea La Emboscada
CÓDIGO DEL ESTABLECIMIENTO:	09-08-0002-43	FECHA:	31/05/2024



Aplicación de pintura en muros

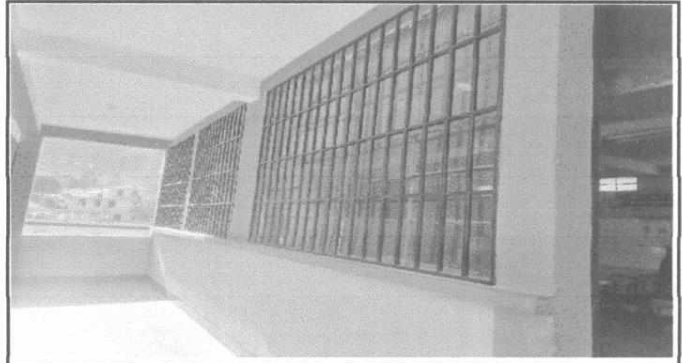

Sustitución de balcones

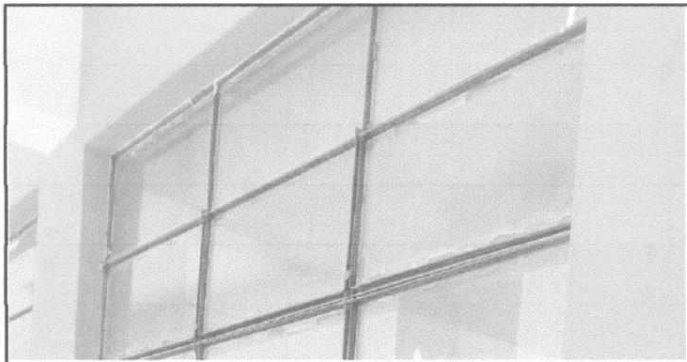

Sustitución de vidrios

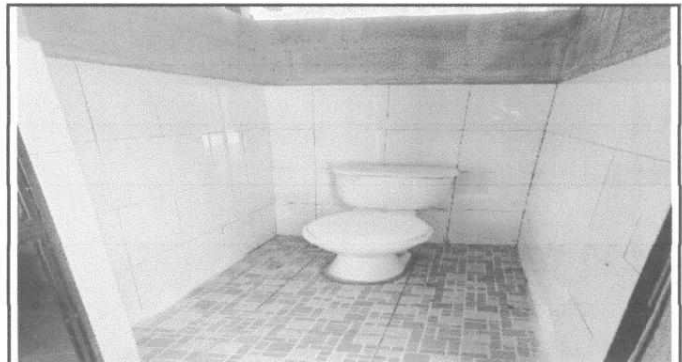

Sustitución de piso y azulejo

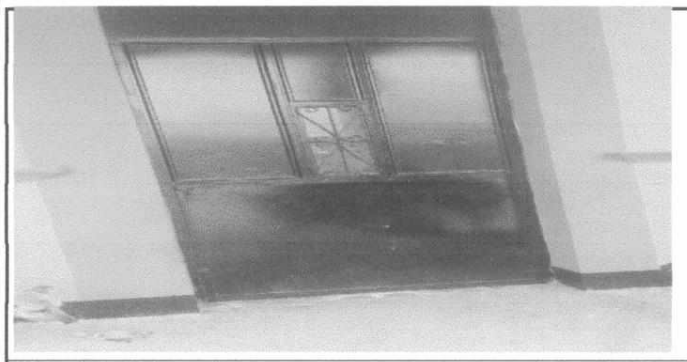

Mantenimiento de puertas

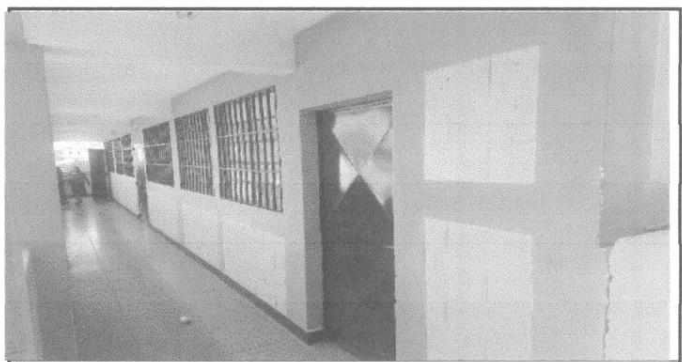

Mantenimiento de puertas

Observación: Si es necesario se pueden agregar hojas adicionales y actualizar el número de hojas.

  
Firma y sello del Presidente del Consejo Educativo



  
Firma y Sello Director Centro Educativo Público

