

SITUACIÓN DEFICIENCIAS DETERMINADAS:

PREVIO

DURANTE

POSTERIOR

DEPARTAMENTO:	Quetzaltenango	MUNICIPIO:	OLINTEPEQUE
NOMBRE DEL ESTABLECIMIENTO:	EORM	DIRECCIÓN DEL ESTABLECIMIENTO:	ALDEA LA CUMBRE
CÓDIGO DEL ESTABLECIMIENTO:	09030186-43	FECHA:	23/05/2024



Foto1: Retiro de lamina vista exterior



Foto 2: Retiro de lamina vista interior

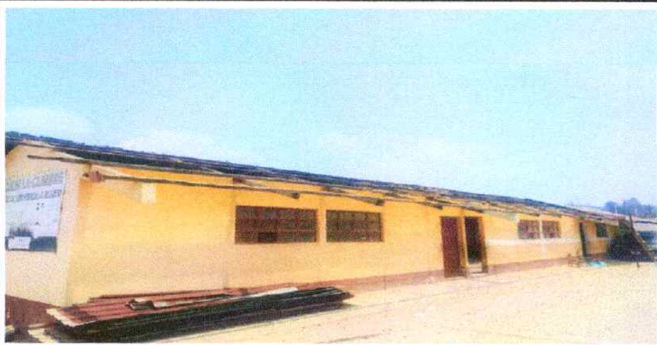

Foto 3: Reemplazo de techo laminado



Foto 4: Pintado de salon de clases



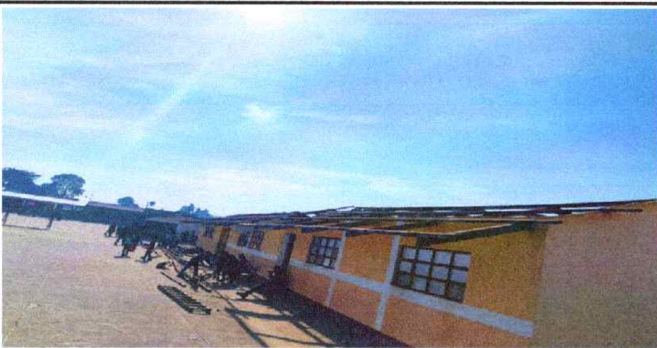

Foto 5: Reemplazo de sulo antideslizante



Foto 6: Reemplazo de techo laminado

Observación: Si es necesario se pueden agregar hojas adicionales y actualizar el número de hojas.

 Firma y sello del Presidente de la OPE		 Firma y Sello Director Centro Educativo Público
---	---	---