



**REGISTRO FOTOGRÁFICO
PROGRAMA DE MANTENIMIENTO DE EDIFICIOS ESCOLARES PÚBLICOS**

Ministerio de Educación
GUATEMALA

SITUACIÓN DEFICIENCIAS DETERMINADAS:

PREVIO

DURANTE

POSTERIOR

DEPARTAMENTO:	Quetzaltenango	MUNICIPIO:	Olintepeque
NOMBRE DEL ESTABLECIMIENTO:	EORM	DIRECCIÓN DEL ESTABLECIMIENTO:	Sector Pimut Centro, Cantón La Cumbre
CÓDIGO DEL ESTABLECIMIENTO:	09-03-0009-43	FECHA:	4/06/2024



Foto1: estado del avance del area del almacen.



Foto 2: Reparación de la plancha de metal y concreto.



Foto 3: Entechado del almacen y colocación de puerta e instalación eléctrica.



Foto 4: Remodelación, entechado del patio con lamina troquelada.

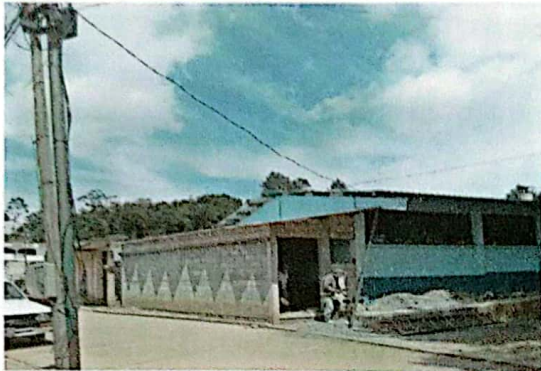

Foto 5: entechado del almacen y colocación de puerta e instalación eléctrica.



Foto 6: Remodelación de los baños de los niños y docentes.

Observación: Si es necesario se pueden agregar hojas adicionales y actualizar el número de hojas.

Firma y sello del  Presidente de la OSA 

Firma y Sello Director Centro Educativo Público 