

SITUACIÓN DEFICIENCIAS DETERMINADAS:

PREVIO



DURANTE



POSTERIOR



DEPARTAMENTO:	QUETZALTENANGO	MUNICIPIO:	Salcajá
NOMBRE DEL ESTABLECIMIENTO:	INEB CON ORIENTACION INDUSTRIAL	DIRECCIÓN DEL ESTABLECIMIENTO:	5ta. Avenida 10A-60 zona 5 Colonia la Paz
CÓDIGO DEL ESTABLECIMIENTO:	09-02-0173-45	FECHA:	04/07/2024



1.- REPELLO + CERNIDO VERTICAL EN MUROS (area sin azulejo), 3.- COLOCACION PISO CERAMICO ANTIDESLIZANTE (a instalar sobre piso existente)



2.- COLOCACION DE AZULEJO h = 1.8 m en area de artefactos sanitarios resto h = 1.2 m (incluye remocion de existente),



3.- COLOCACION PISO CERAMICO ANTIDESLIZANTE (a instalar sobre piso existente)



4.- INSTALACION DE INODOROS DE PROCELANA COLOR BLANCO (incluye desmontaje de existentes)

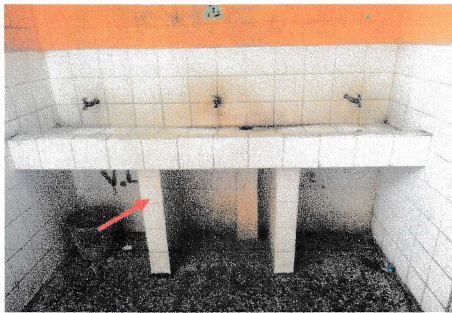

5.- FUNDICION DE BASE DE CONCRETO PARA LAVAMANOS (incluye demolicion de existente)

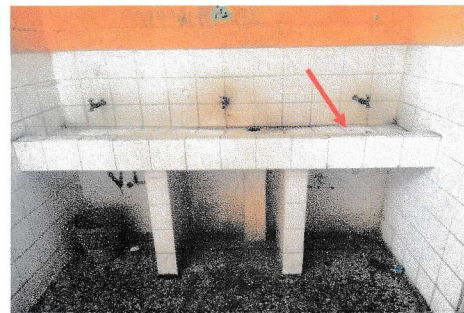

6.- INSTALACION DE LAVAMANOS DE PORCELANA COLOR BLANCO SIN PEDESTAL

Observación: Si es necesario se pueden agregar hojas adicionales y actualizar el número de hojas.

Firma y sello del Presidente de la OPF



Firma y Sello Director Centro Educativo Público



SITUACIÓN DEFICIENCIAS DETERMINADAS:

PREVIO

DURANTE

POSTERIOR

DEPARTAMENTO:	QUETZALTENANGO	MUNICIPIO:	Salcajá
NOMBRE DEL ESTABLECIMIENTO:	INEB CON ORIENTACION INDUSTRIAL	DIRECCIÓN DEL ESTABLECIMIENTO:	5ta. Avenida 10A-60 zona 5 Colonia la Paz
CÓDIGO DEL ESTABLECIMIENTO:	09-02-0173-45	FECHA:	04/07/2024

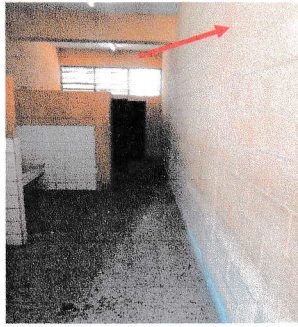

7.- APLICACIÓN DE PINTURA LATEX EN MUROS Y CIELOS

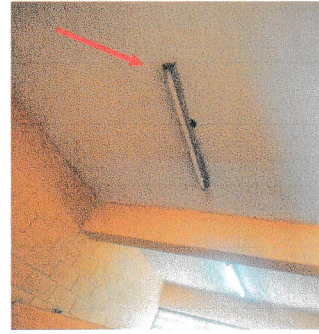

8.- CAMBIO DE LAMPARAS E INTERRUPTOR (no incluye cambio de cableado y ducto)



9.- MANTENIMIENTO DE PUERTA DE INGRESO (reduccion de altura y aplicación de pintura)

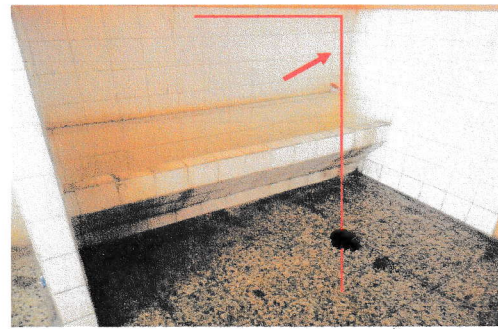

10.- MURO TABIQUE REFORZADO CON PINES



11.- INSTALACION DE MINGITORIOS (incluye demolicion de urinal existente)

Observación: Si es necesario se pueden agregar hojas adicionales y actualizar el número de hojas.

[Handwritten Signature]



Firma y sello del Presidente de la OPF

[Handwritten Signature]



Firma y Sello Director Centro Educativo Público