

SITUACIÓN DEFICIENCIAS DETERMINADAS

PREVIO

DURANTE

POSTERIOR

DEPARTAMENTO:	Quetzaltenango	MUNICIPIO:	Salcajá
NOMBRE DEL ESTABLECIMIENTO:	Escuela Oficial Rural Mixta Marroquín II	DIRECCIÓN DEL ESTABLECIMIENTO:	Cantón Marroquín
CÓDIGO DEL ESTABLECIMIENTO:	09-02-0168-43	FECHA:	02/05/2024



Foto 1: Medición y verificación del suelo en el área específica para proyecto de entechado.



Foto 2: Verificación para inicios de trabajo de función y colocación de estructura metálica.



Foto 3: Verificación por parte de OPF y dirección de Escuela Marroquín II

Foto 4:

Foto 5:

Foto 6:

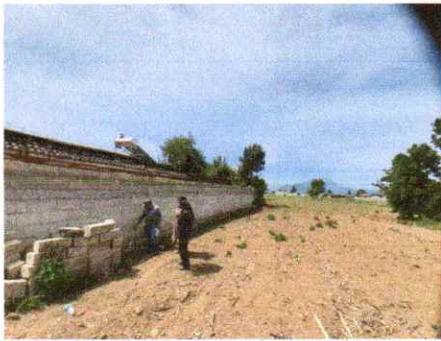
Observación: Si es necesario se pueden agregar hojas adicionales y actualizar el número de hojas.

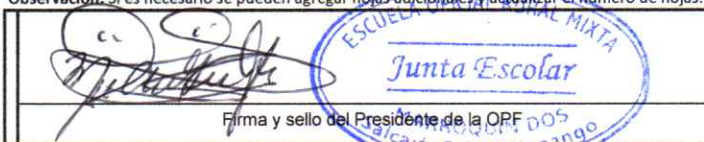

Firma y sello del Presidente de la OPF



Firma y Sello Director Centro Educativo Público