



Ministerio de Educación
Guatemala

REGISTRO FOTOGRÁFICO PROGRAMA DE MANTENIMIENTO DE EDIFICIOS ESCOLARES PÚBLICOS

PRA-FOR-123
Versión 1

SITUACIÓN DEFICIENCIAS DETERMINADAS:

PREVIO

DURANTE

POSTERIOR

DEPARTAMENTO:	QUETZALTENANGO	MUNICIPIO:	QUETZALTENANGO.
NOMBRE DEL ESTABLECIMIENTO:	ESCUELA DE EDUCACIÓN ESPECIAL XELAJU"	DIRECCIÓN DEL ESTABLECIMIENTO:	AVENIDA LAS AMERICAS 0-70 ZONA 3, CONTIGUO AL ZOOLOGICO MINERVA
CÓDIGO DEL ESTABLECIMIENTO:	09-01-4059-43	FECHA:	15/02/2024



Sustitucion de Estructura Portante de techo madera por metal en salon Aula, Sustitucion de canal y bajadas de agua pluvial por canal americano calibre 26



Sustitucion de Estructura Portante de techo madera por metal en salon Aula, Sustitucion de canal y bajadas de agua pluvial por canal americano calibre 26



Sustitucion de Lamina por Lamina Troquelada Calibre 26

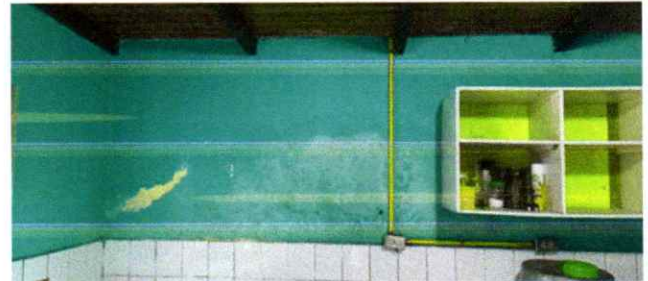

Sustitucion de Estructura Portante de techo madera por metal en salon Aula

Observación: Si es necesario se pueden agregar hojas adicionales y actualizar el número de hojas.

Firma y sello del Presidente de la OPF



Firma y Sello Director Centro Educativo Público

