

SITUACIÓN DEFICIENCIAS DETERMINADAS:

PREVIO

DURANTE

POSTERIOR

DEPARTAMENTO:	Quetzaltenango	MUNICIPIO:	Quetzaltenango
NOMBRE DEL ESTABLECIMIENTO:	EORM	DIRECCIÓN DEL ESTABLECIMIENTO:	Cantón Llano del Pinal
CÓDIGO DEL ESTABLECIMIENTO:	09-01-0763-43	FECHA:	28/05/2024

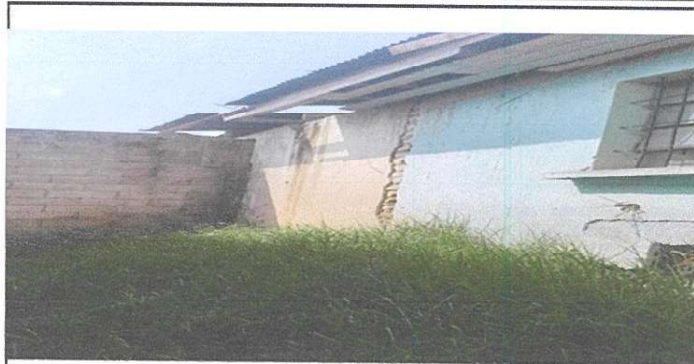

Situación: Mantenimiento de muro de adobe por instalación de nuevo portón y rampa que servirá para ingreso de estudiantes



Situación: Mantenimiento de pared de block sustituir por puerta de metal y rampa de concreto que servirá para paso peatonal



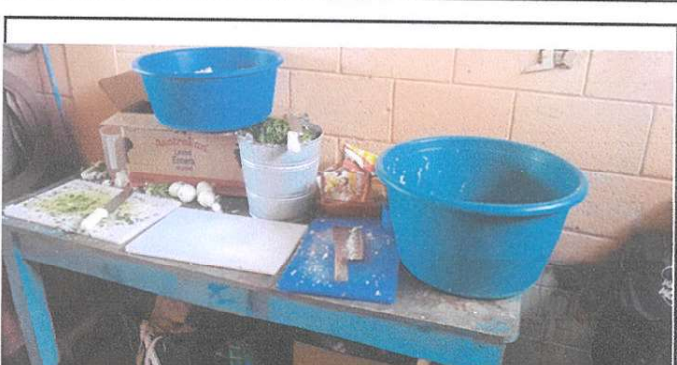

Mantenimiento de 2 poza séptica colapsado

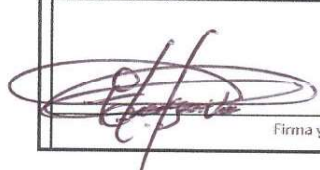

Mantenimiento de cocina con suministro e instalación de mesa de concreto para cocina y azulejos

Observación: Si es necesario se pueden agregar hojas adicionales y actualizar el número de hojas.

 Firma y sello del Presidente de la OPF	 Firma y Sello Director Centro Educativo P...
--	--

