

SITUACIÓN DEFICIENCIAS DETERMINADAS:

PREVIO

DURANTE

POSTERIOR

DEPARTAMENTO:	QUETZALTENANGO	MUNICIPIO:	QUETZALTENANGO
NOMBRE DEL ESTABLECIMIENTO:	EOUM Manuel C. Figueroa Jornada Vespertina	DIRECCIÓN DEL ESTABLECIMIENTO:	25 Avenida y 4ta. Calle zona 3
CÓDIGO DEL ESTABLECIMIENTO:	09-01-0070-43	FECHA:	15/04/2024



SUSTITUCIÓN DE LAMINA DURALITA POR LAMINA TROQUELADA ALUZINC CALIBRE 26 EN PASILLO



REPARACIÓN ESTRUCTURA PORTANTE DE TECHO EN PASILLO
Mantenimiento a estructura de soporte de metal con anticorrosivo
Sustitución de tubo cuadrado de 1 1/4"



REPARACIÓN ESTRUCTURA PORTANTE DE TECHO EN PASILLO
Sustitución de bajada de agua pluvial pvc de 3" en pasillo
Sustitución de Canal de metal calibre 26 en pasillo



REPARACIÓN/SUSTITUCION/MANTENIMIENTO PISO
Reparación de filo en piso antideslizante existente



REPARACIÓN/SUSTITUCION/MANTENIMIENTO PISO
Sustitución de piso por piso ceramico antideslizante



REPARACIÓN/SUSTITUCION/MANTENIMIENTO PISO
Mantenimiento de piso antideslizante existente

Observación: Si es necesario se pueden agregar hojas adicionales y actualizar el número de hojas.

 Firma y sello del Presidente de la OPF		 Firma y Sello Director Centro Educativo Público	
---	---	---	---

SITUACIÓN DEFICIENCIAS DETERMINADAS:

PREVIO

DURANTE

POSTERIOR

DEPARTAMENTO:	QUETZALTENANGO	MUNICIPIO:	QUETZALTENANGO
NOMBRE DEL ESTABLECIMIENTO:	EOUM Manuel C. Figueroa Jornada Vespertina	DIRECCIÓN DEL ESTABLECIMIENTO:	25 Avenida y 4ta. Calle zona 3
CÓDIGO DEL ESTABLECIMIENTO:	09-01-0070-43	FECHA:	15/04/2024



REPARACIÓN/SUSTITUCIÓN/MANTENIMIENTO PISO
Sustitución dos rampas de concreto (incluye barandal en cada rampa con tubo redondo de 1 1/4") una de 2.50m x 1.40m y otra de 1.25m x 1.40m)



REPARACIÓN/SUSTITUCIÓN/MANTENIMIENTO DE PORTON Y PUERTA PRINCIPAL



SUSTITUCIÓN DE CABLE DE INTERCOMUNICADOR CON CABLE PARALELO No. 16 ENTUBADO



MANTENIMIENTO PINTURA EN MUROS EXTERIORES
Reparación de ladrillos dañados



MANTENIMIENTO PINTURA EN MUROS EXTERIORES
Aplicación pintura latex para muros exterior



MANTENIMIENTO PINTURA EN MUROS EXTERIORES
Aplicación pintura latex para muros exterior

Observación: Si es necesario se pueden agregar Hojas adicionales y actualizar el número de hojas.

 Firma y Sello del Presidente de la OPE	 Firma y Sello Director Centro Educativo Público
---	---



SITUACIÓN DEFICIENCIAS DETERMINADAS:

PREVIO

DURANTE

POSTERIOR

DEPARTAMENTO:	QUETZALTENANGO	MUNICIPIO:	QUETZALTENANGO
NOMBRE DEL ESTABLECIMIENTO:	EOUM Manuel C. Figueroa Jornada Vespertina	DIRECCIÓN DEL ESTABLECIMIENTO:	25 Avenida y 4ta. Calle zona 3
ESTABLECIMIENTO:	09-01-0070-43	FECHA:	15/04/2024

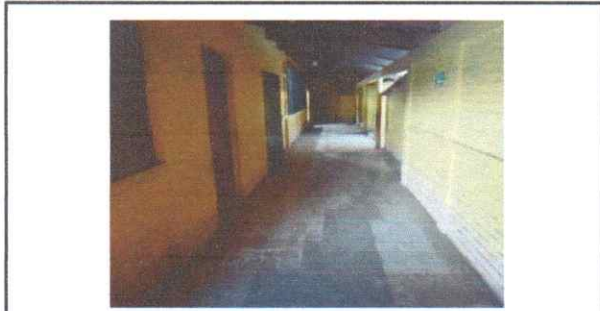

MANTENIMIENTO PINTURA EN MUROS EXTERIORES
Aplicación pintura latex para muros exterior



MANTENIMIENTO PINTURA EN MUROS EXTERIORES
Aplicación pintura latex para muros exterior



MANTENIMIENTO BALCONES



MANTENIMIENTO BALCONES



MANTENIMIENTO BALCONES



MANTENIMIENTO PINTURA EN MUROS EXTERIORES
Aplicación pintura latex para muros exterior

Observación: Si es necesario se pueden agregar hojas adicionales y actualizar el número de hojas.

 Firma y sello del Presidente de la OGP	 Firma y Sello Director Centro Educativo Público
---	---

