



Ministerio de Educación
Guatemala

REGISTRO FOTOGRÁFICO PROGRAMA DE MANTENIMIENTO DE EDIFICIOS ESCOLARES PÚBLICOS

PRA-FOR-123
Versión 1

SITUACIÓN DEFICIENCIAS DETERMINADAS:

PREVIO

DURANTE

POSTERIOR

DEPARTAMENTO:	QUETZALTENANGO	MUNICIPIO:	QUETZALTENANGO
NOMBRE DEL ESTABLECIMIENTO:	EOUM MANFREDO L. DÉLEON	DIRECCIÓN DEL ESTABLECIMIENTO:	18 AVE. 10A. CALLE ZONA 1, BARRIO LAS FLORES
CÓDIGO DEL ESTABLECIMIENTO:	09-01-0065-43	FECHA:	15/02/2024

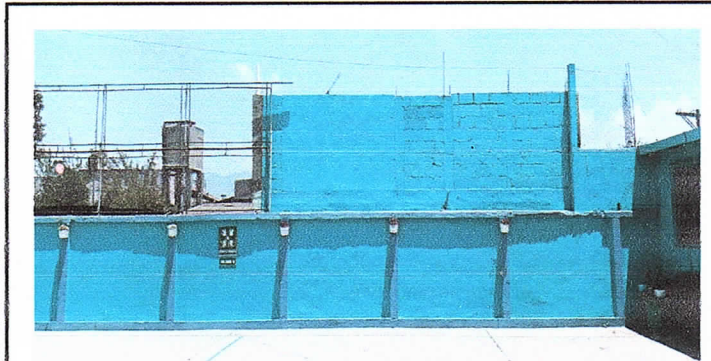

Sustitución de malla metálica con tubo galvanizado

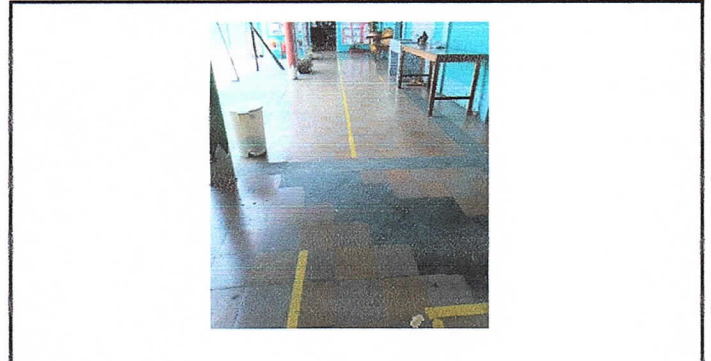

Sustitución de piso en corredores y aulas



Sustitución de piso en corredores y aulas



Suministro e instalación de pila

Observación: Si es necesario se pueden agregar hojas adicionales y actualizar el número de hojas.

 Firma y Sello del Presidente de la OPF	 Firma y Sello Director Centro Educativo Público
--	---

SITUACIÓN DEFICIENCIAS DETERMINADAS: PREVIO DURANTE POSTERIOR

DEPARTAMENTO:	QUETZALTENANGO	MUNICIPIO:	QUETZALTENANGO
NOMBRE DEL ESTABLECIMIENTO:	EOUM MANFREDO L. DÉLEON	DIRECCIÓN DEL ESTABLECIMIENTO:	18 AVE. 10A. CALLE ZONA 1, BARRIO LAS FLORES
CÓDIGO DEL ESTABLECIMIENTO:	09-01-0065-43	FECHA:	15/02/2024



Mantenimiento de cocina



Mantenimiento de estructura de madera de soporte de techo

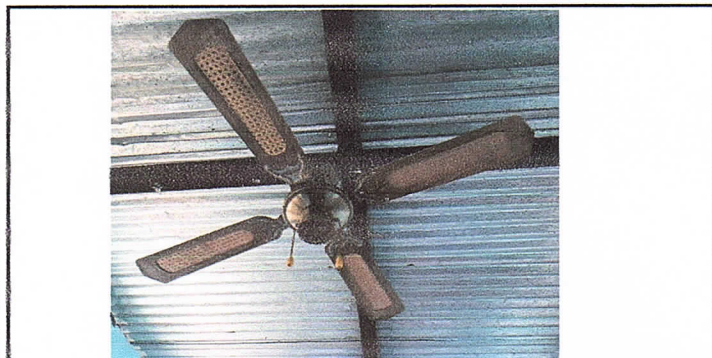

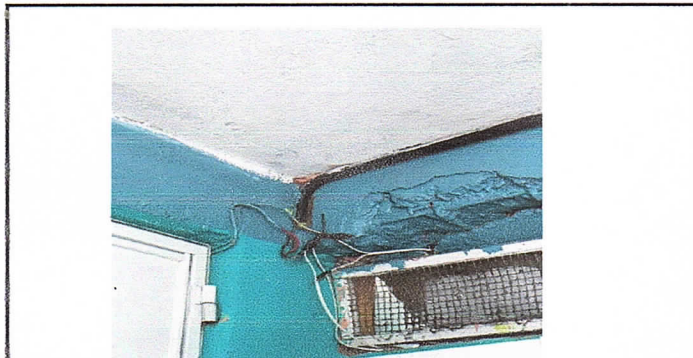

Sustitución de ventiladores



Mantenimiento de sistema electrico general

Observación: Si es necesario se pueden agregar hojas adicionales y actualizar el número de hojas.

 <p>Firma y Sello del Presidente de la OPF</p>	 <p>Firma y Sello Director Centro Educativo Público</p>
---	--



Ministerio de Educación
Guatemala

REGISTRO FOTOGRÁFICO
PROGRAMA DE MANTENIMIENTO DE EDIFICIOS ESCOLARES PÚBLICOS

PRA-FOR-123
Versión 1

SITUACIÓN DEFICIENCIAS DETERMINADAS:

PREVIO

DURANTE

POSTERIOR

DEPARTAMENTO:	QUETZALTENANGO	MUNICIPIO:	QUETZALTENANGO
NOMBRE DEL ESTABLECIMIENTO:	EOUM MANFREDO L. DÉLEON	DIRECCIÓN DEL ESTABLECIMIENTO:	18 AVE. 10A. CALLE ZONA 1, BARRIO LAS FLORES
CÓDIGO DEL ESTABLECIMIENTO:	09-01-0065-43	FECHA:	15/02/2024



Sustitución de lamina en techo de aula por lamina troquelada calibre 26



Sustitucion de lavamanos y mesas soporte



Instalación de cielo falso de PVC



Mantenimiento de puertas

Observación: Si es necesario se pueden agregar hojas adicionales y actualizar el número de hojas.



Firma y sello de representante de la OPF



Firma y Sello Director Centro Educativo Público