

SITUACIÓN DEFICIENCIAS DETERMINADAS      PREVIO       DURANTE       POSTERIOR

DEPARTAMENTO:	PETEN	MUNICIPIO:	EL CHAL
NOMBRE DEL ESTABLECIMIENTO:	EORM	DIRECCIÓN DEL ESTABLECIMIENTO:	PARCELAMIENTO EL PUMPAL
CÓDIGO DEL ESTABLECIMIENTO:	17-14-0098-43	FECHA:	10/06/2024



Foto1: sustitucion techo de metal por de metal y pintura en paredes



Foto 2: sustitucion de puertas del salon de clases



Foto 3: reparacion de banqueta de concreto



Foto 4: sustitucion de piso de concreto por piso ceramico





Foto 5: sustitucion de balcones de maya, por de metal

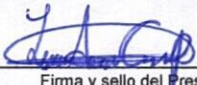

Foto 6: sustitucion de puertas de baños, sustitucion de techo y pintado en baños.

Observación: Si es necesario se pueden agregar hojas adicionales y actualizar el número de hojas.

  
Firma y sello del Presidente de la OFE 

  
Firma y Sello Director Centro Educativo Público 



Ministerio de Educación  
GUATEMALA

# REGISTRO FOTOGRÁFICO PROGRAMA DE MANTENIMIENTO DE EDIFICIOS ESCOLARES PÚBLICOS

PRA-FOR-123  
Versión 1

SITUACIÓN DEFICIENCIAS DETERMINADAS

PREVIO

DURANTE

POSTERIOR

DEPARTAMENTO:	PETEN	MUNICIPIO:	EL CHAL
NOMBRE DEL ESTABLECIMIENTO:	EORM	DIRECCIÓN DEL ESTABLECIMIENTO:	PARCELAMIENTO EL PUMPAL
CÓDIGO DEL ESTABLECIMIENTO:	17-14-0098-43	FECHA:	10/06/2024



Foto7: sustitucion de baños, pegado de ceramica, repello y pintado



Foto 8: reparacion de polleton y pegado de ceramica.

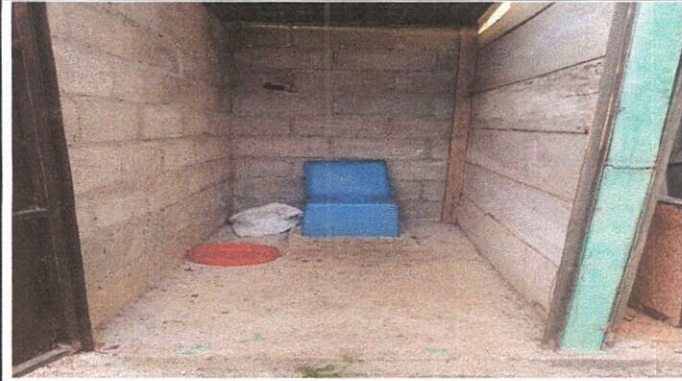

Observación: Si es necesario se pueden agregar hojas adicionales y actualizar en las mismas.

Firma y sello del Presidente de la OPF

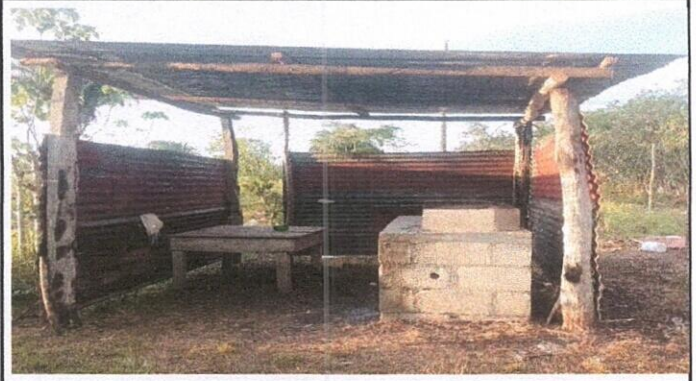
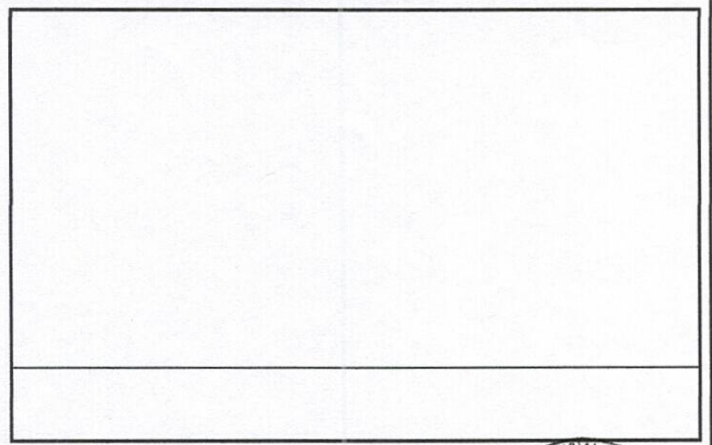
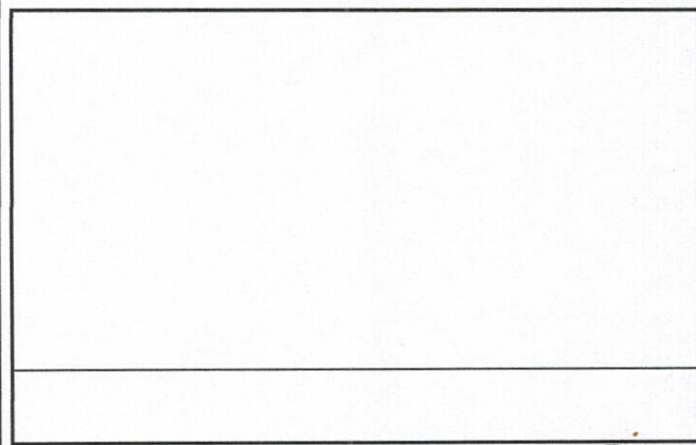
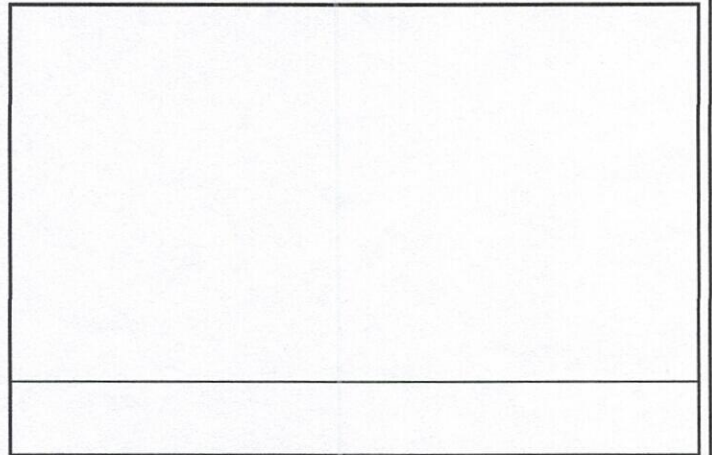
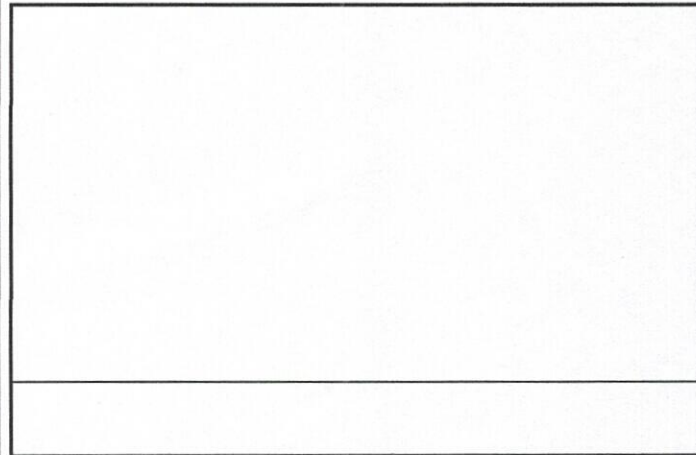

Firma y Sello Director Centro Educativo Público

