



Ministerio de Educación
Guatemala

SITUACIÓN DEFICIENCIAS DETERMINADAS

REGISTRO FOTOGRÁFICO PROGRAMA DE MANTENIMIENTO DE EDIFICIOS ESCOLARES PÚBLICOS

PRA-FOR-123
Versión 1

PREVIO

DURANTE

POSTERIOR

DEPARTAMENTO:	Petén	MUNICIPIO:	El Chal
NOMBRE DEL ESTABLECIMIENTO:	Escuela Oficial Rural Mixta	DIRECCIÓN DEL ESTABLECIMIENTO:	Cacerío Colpetén
CÓDIGO DEL ESTABLECIMIENTO:	17-14-0026-43	FECHA:	04/05/2024



Foto 1: Sustrucción de puerta de madera por una de metal y sustitucion de malla de ventanas por ventanas y balcones de metal .



Foto 2: Sustrucción de estufa rural (completa)

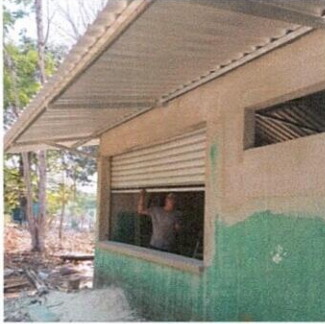

Foto 3: Sustrucción de lámina, por lámina troquelada aluzinc calibre 26 y sustitución de soporte de madera por metal.

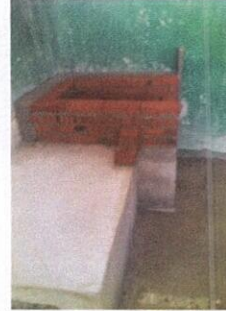

Foto 4: repello y sellado de muros. Instalacion de conductos electricos y accesorios.



Foto 5: Pintura en muros exteriores

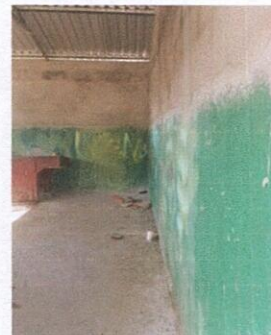

Foto 6: sustitución de piso de torta de semento por cerámico. Y reparacion de azulejos en muebles de cocina

Observación: Si es necesario se pueden agregar hojas adicionales y actualizar el número de hojas.

Firma y sello del Presidente de la OPE



Firma y Sello Director Centro Educativo Público





REGISTRO FOTOGRÁFICO PROGRAMA DE MANTENIMIENTO DE EDIFICIOS ESCOLARES PÚBLICOS

SITUACIÓN DEFICIENCIAS DETERMINADAS

PREVIO

DURANTE

POSTERIOR

DEPARTAMENTO:	Petén	MUNICIPIO:	El Chal
NOMBRE DEL ESTABLECIMIENTO:	Escuela Oficial Rural Mixta	DIRECCIÓN DEL ESTABLECIMIENTO:	Cacerío Colpetén
CÓDIGO DEL ESTABLECIMIENTO:	17-14-0026-43	FECHA:	04/05/2024

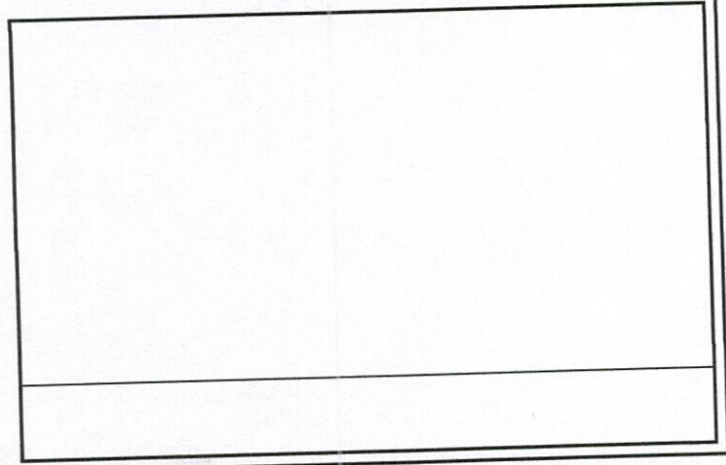
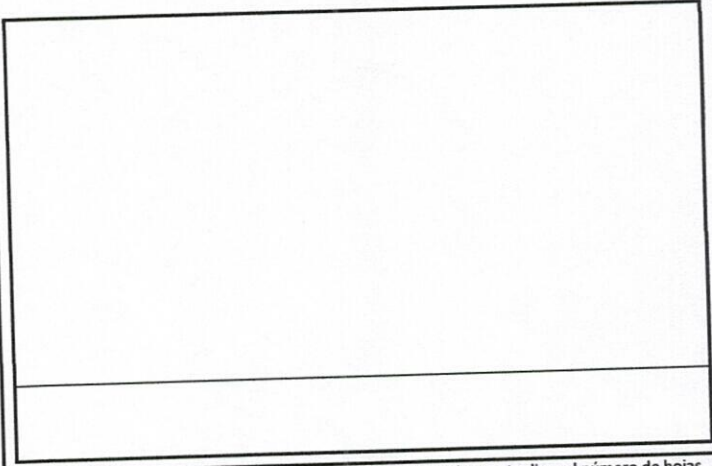
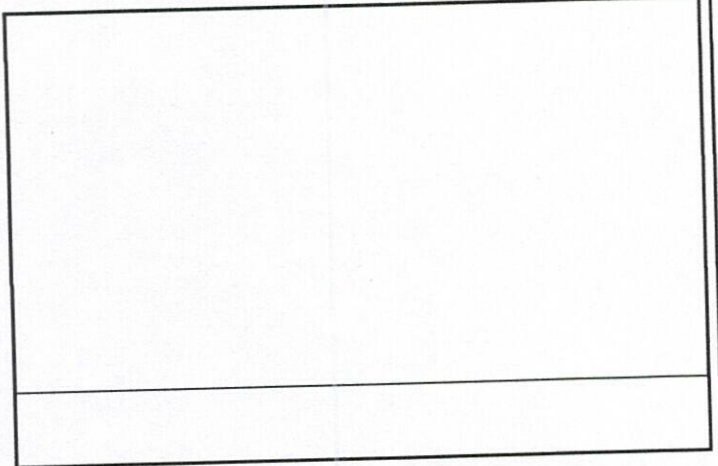
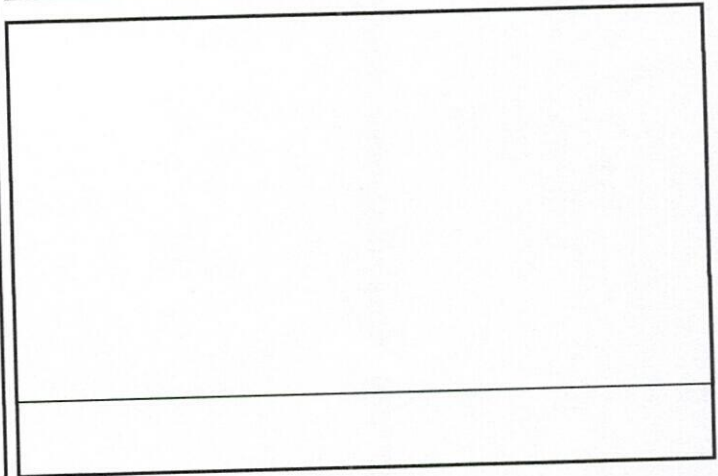
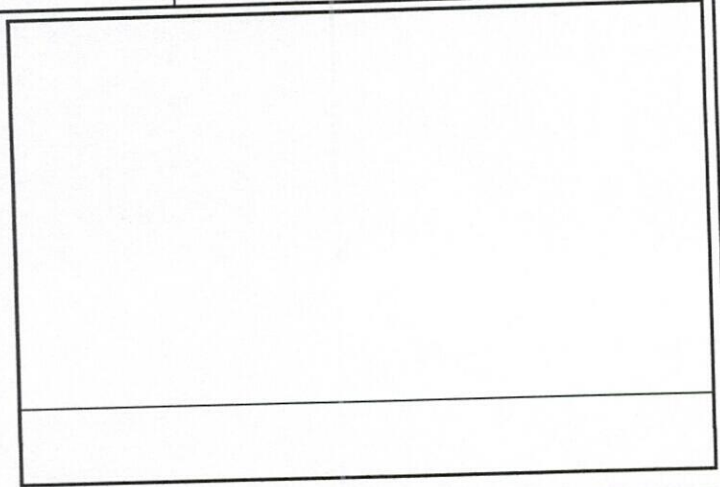

Observación: Si es necesario se pueden agregar hojas adicionales y actualizar el número de hojas.

