



Ministerio de Educación
Guatemala

REGISTRO FOTOGRÁFICO PROGRAMA DE MANTENIMIENTO DE EDIFICIOS ESCOLARES PÚBLICOS

PRA-FOR-123
Versión 1

SITUACIÓN DEFICIENCIAS DETERMINADAS

PREVIO

DURANTE

POSTERIOR

DEPARTAMENTO:	PETÉN	MUNICIPIO:	EL CHAL
NOMBRE DEL ESTABLECIMIENTO:	EORM	DIRECCIÓN DEL ESTABLECIMIENTO:	CASERIO LAS NUEVAS DELICIAS
CÓDIGO DEL ESTABLECIMIENTO:	17-14-0020-43	FECHA:	13/11/2024



REPARACIÓN EN MURO DE CONTENCIÓN



SUSTITUCIÓN DE TORTA DE CEMENTO



SUSTITUCIÓN DE LAMINA, POR LAMINA TROQUELADA ALUZINC, CALIBRE 26



SUSTITUCIÓN DE ESTRUCTURA DE SOPORTE DE METAL POR METAL



SUSTITUCIÓN DEL CABLEADO PRINCIPAL

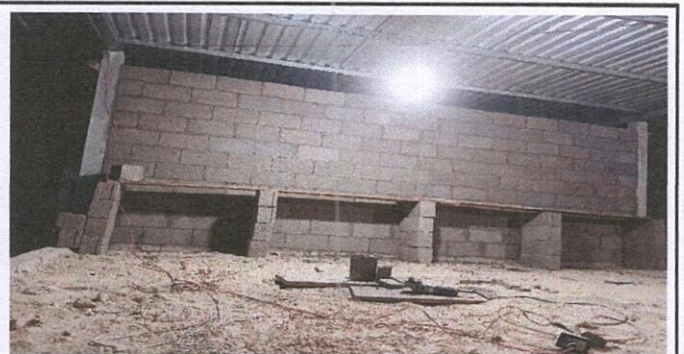

SUSTITUCIÓN DE PLAFONERAS

Observación: Si es necesario se pueden agregar hojas adicionales y actualizar el número de hojas.

Griselda Judith Sa A

Firma y sello del Presidente de la OPF



[Signature]

Firma y Sello Director Centro Educativo Público





Ministerio de Educación
Guatemala

REGISTRO FOTOGRÁFICO PROGRAMA DE MANTENIMIENTO DE EDIFICIOS ESCOLARES PÚBLICOS

PRA-FOR-123
Versión 1

SITUACIÓN DEFICIENCIAS DETERMINADAS

PREVIO

DURANTE

POSTERIOR

DEPARTAMENTO:	PETÉN	MUNICIPIO:	EL CHAL
NOMBRE DEL ESTABLECIMIENTO:	EORM	DIRECCIÓN DEL ESTABLECIMIENTO:	CASERIO LAS NUEVAS DELIAS
CÓDIGO DEL ESTABLECIMIENTO:	17-0020-43	FECHA:	12/11/2024



SUSTITUCIÓN DE FOCOS AHORRADORES



SUSTITUCIÓN DE TOMACORRIENTES DOBLES

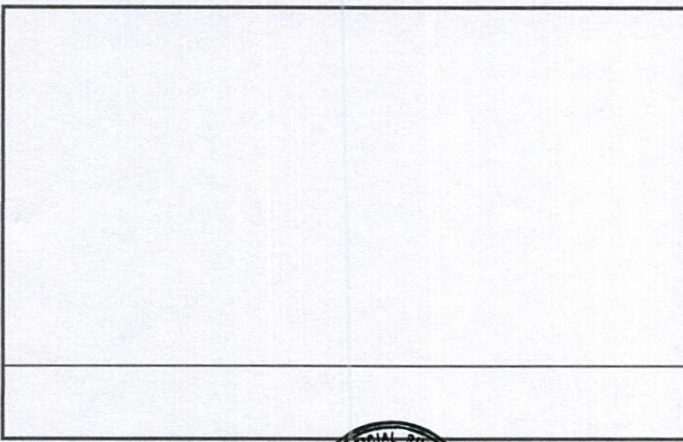
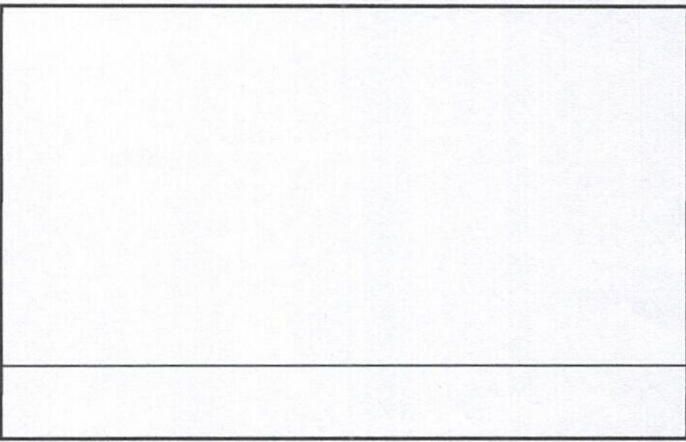
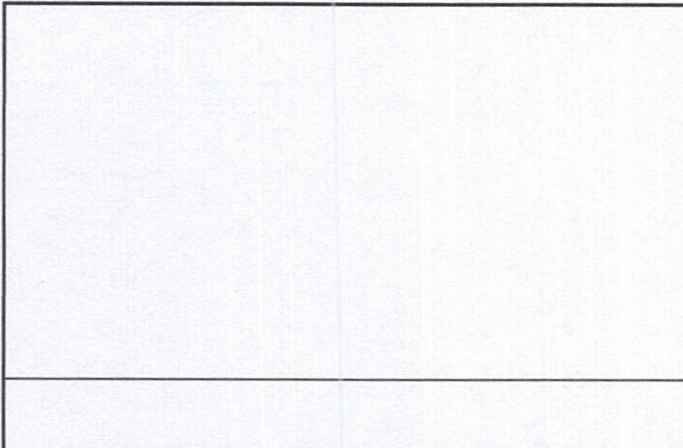
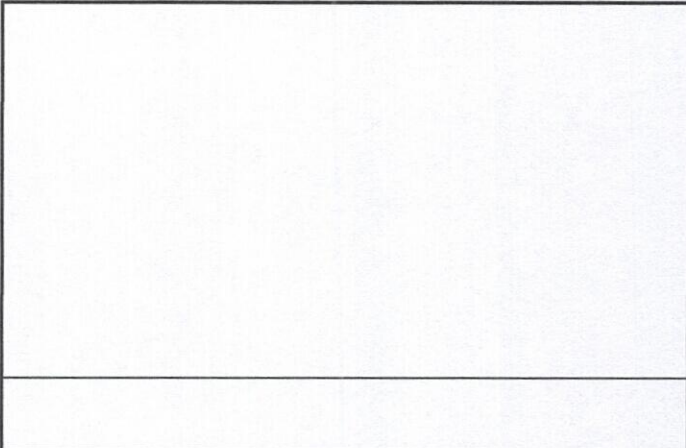

Observación: Si es necesario se pueden agregar hojas adicionales y actualizar el primero de hojas.

Griselda Sudith J.

Firma y sello del Presidente de la OPF



Firma y Sello Director

