

SITUACIÓN DEFICIENCIAS DETERMINADAS:

PREVIO

DURANTE

POSTERIOR

DEPARTAMENTO:	PETÉN	MUNICIPIO:	EL CHAL
NOMBRE DEL ESTABLECIMIENTO:	INEB TELESECUNDARIA	DIRECCIÓN DEL ESTABLECIMIENTO:	CASERIO SAN JUAN
ESTABLECIMIENTO:	17-14-0009-45	FECHA:	20-MAYO DE 2024



Foto 1: Sustrucción de lámina, por lámina troquelada



Foto 2: Sustrucción de estructura de soporte de madera, por metal

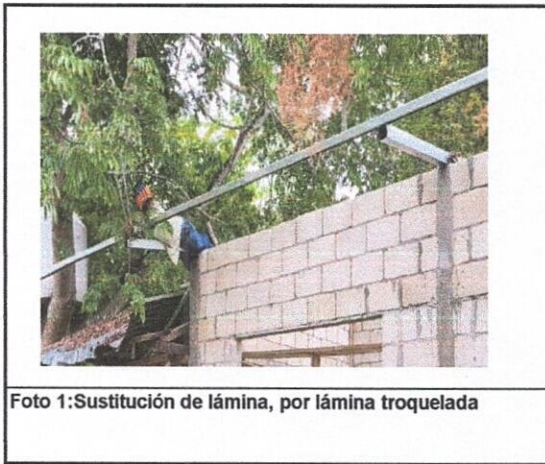

Foto 3: Sustrucción de chapa



Foto 4: Sustrucción de puerta en servicios sanitarios



Foto 5: Sustrucción de balcones de metal



Foto 6: Pintura en muros exteriores e interiores

Observación: Si es necesario se pueden agregar hojas adicionales y actualizar el número de hojas.

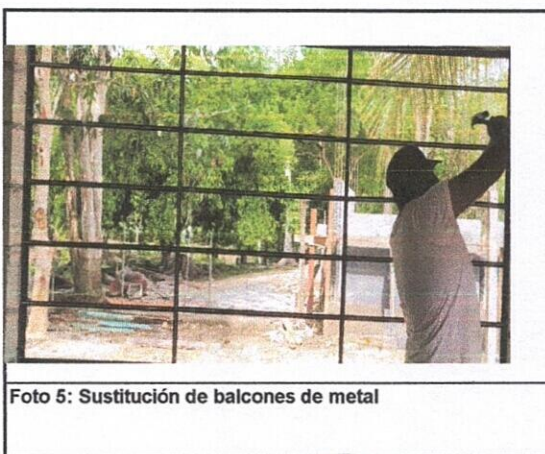
<p><i>Maria Victoria</i> Firma y sello del representante de la familia residente en el centro educativo</p>	<p><i>Melida Beatriz Rodríguez González</i> Firma y Sello Director Centro Educativo Público</p>
---	---



SITUACIÓN DEFICIENCIAS DETERMINADAS:

PREVIO

DURANTE

POSTERIOR

DEPARTAMENTO:	PETÉN	MUNICIPIO:	EL CHAL
NOMBRE DEL ESTABLECIMIENTO:	INEB TELESECUNDARIA	DIRECCIÓN DEL ESTABLECIMIENTO:	CASERÍO SAN JUAN
CÓDIGO DEL ESTABLECIMIENTO:	17-14-0009-45	FECHA:	20-MAYO DE 2024



Foto 7: Sustitución de inodoros



Foto 8: Sustitución de lavamanos



Foto 9: Sustitución en mingitorios



Foto 10: Reparación de muro perimetral de block



Foto 11: Reparación de tubo hg y malla galvanizada



Foto 12: Mantenimiento a balcones de metal de ventana

Observación: Si es necesario se pueden agregar hojas adicionales. Indicar el número de hojas.

Maria Victoria

Firma y sello de

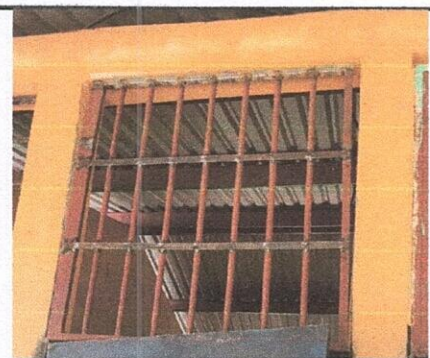

Melida

Firma y Sello Director Centro Educativo Público



SITUACIÓN DEFICIENCIAS DETERMINADAS:

PREVIO

DURANTE

POSTERIOR

DEPARTAMENTO:	PETÉN	MUNICIPIO:	EL CHAL
NOMBRE DEL ESTABLECIMIENTO:	INEB TELESECUNDARIA	DIRECCIÓN DEL ESTABLECIMIENTO:	CASERIO SAN JUAN
ESTABLECIMIENTO:	17-14-0009-45	FECHA:	20-MAYO DE 2024



Foto 13: Mantenimiento a estructura a puertas (lijado, cambio de tubo , cepillado, sujeciones, aplicación de pintura)



Foto 14: Mantenimiento a estructura a puertas servicios sanitarios (lijado, cambio de tubo , cepillado, sujeciones, aplicación de pintura)

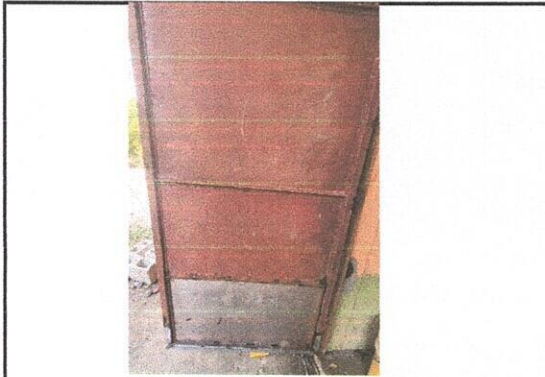

Foto 15: Sustitución de piso de torta de concreto



Foto 16: Repello en muro

Observación: Si es necesario se pueden agregar hojas adicionales. Indicar el número de hojas.

<p><i>Maria Victoria</i> Firma y sello de la Presidencia del Comité de Padres de Familia</p>	<p><i>Melida Beatriz</i> Firma y Sello Director Centro Educativo Público</p>
--	--

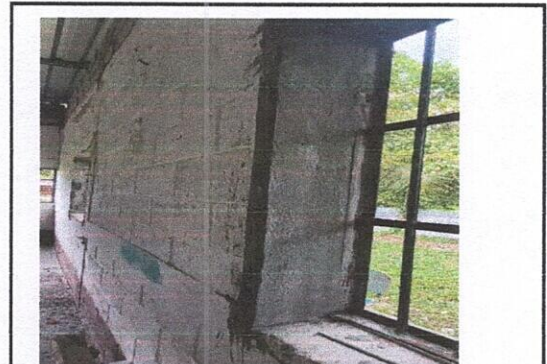