



**REGISTRO FOTOGRÁFICO  
PROGRAMA DE MANTENIMIENTO DE EDIFICIOS ESCOLARES PÚBLICOS**

PRA-FOR-123  
Versión 1

Ministerio de Educación  
Guatemala

SITUACIÓN DEFICIENCIAS DETERMINADAS

PREVIO

DURANTE

POSTERIOR

DEPARTAMENTO:	PETÉN	MUNICIPIO:	EL CHAL
NOMBRE DEL ESTABLECIMIENTO:	EODP	DIRECCIÓN DEL ESTABLECIMIENTO:	CASERIO SANTA ROSITA
CÓDIGO DEL ESTABLECIMIENTO:	17-14-0006-42	FECHA:	04/03/2024



Foto1: Repello en muro. Reparación de muro de contención.



Foto 2: Sustitución de lámina, por lamina troquelada aluzinc calibre 26, sustitución de estructura de soporte de madera por metal, sustitución de elementos de fijación, sustitución de capaote de lámina para lamina

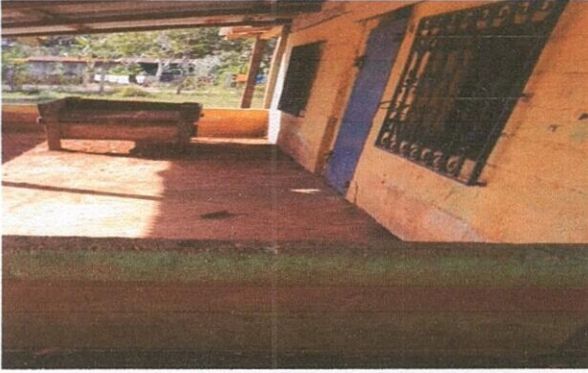

Foto 3: Sustitución de pila de semento de dos lavadores. Sustitución de tubería línea principal, sustitución de llave de chorro.



Foto 4: Sustitución de estufa rural completa, incluye chimenea y plancha de metal.



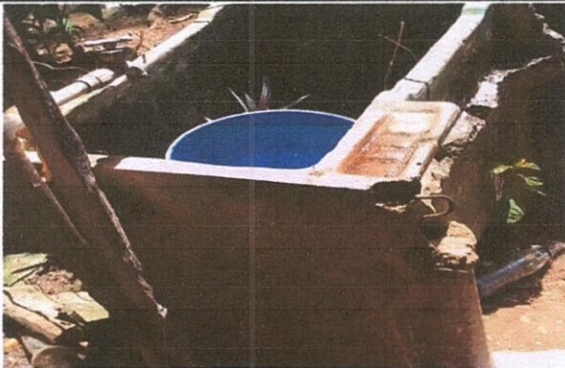

Foto 5: Sustitución de puerta y balcones de metal y reparación de cableado eléctrico, sustitución de ducto más accesorios, sustitución flipones.

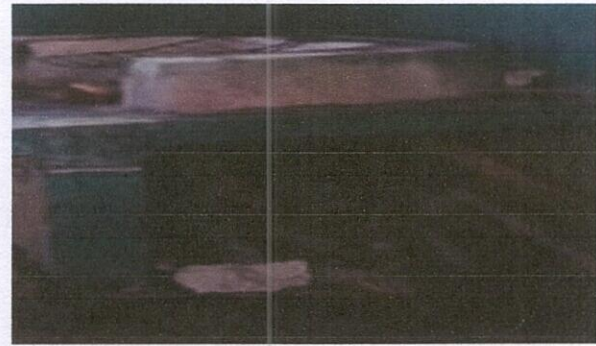

Foto 6: Pintura en muros interiores y exteriores. sustitución de plafoneras, sustitución de focos ahorradores y sustitución de tomacorrientes dobles.

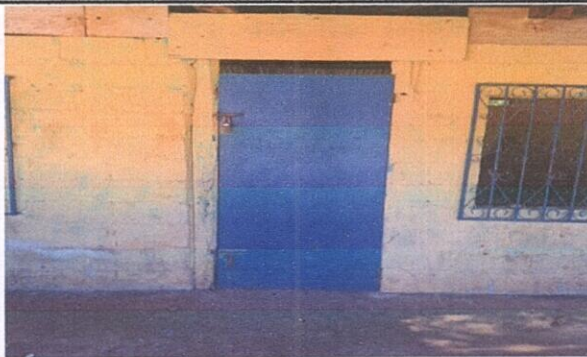
Observación: Si es necesario se pueden agregar hojas adicionales y actualizar el número de hojas.

  
MAUDALENA YESCENIA GIL ESTEBÁN  
Firma y sello del Presidente de la OPE



  
MARÍA VICTORIA RUIZ FRANCO  
Firma y Sello Director Centro Educativo Público





**REGISTRO FOTOGRÁFICO  
PROGRAMA DE MANTENIMIENTO DE EDIFICIOS ESCOLARES PÚBLICOS**

PRA-FOR-123  
Versión 1

Ministerio de Educación  
Guatemala

SITUACIÓN DEFICIENCIAS DETERMINADAS

PREVIO

DURANTE

POSTERIOR

DEPARTAMENTO:	Petén	MUNICIPIO:	El Chal
NOMBRE DEL ESTABLECIMIENTO:	EODP	DIRECCIÓN DEL ESTABLECIMIENTO:	Caserío Santa Rosita
CÓDIGO DEL ESTABLECIMIENTO:	17-14-0006-42	FECHA:	04/03/2024



Foto 7: reparación de piso de torta de concreto



Foto 2:

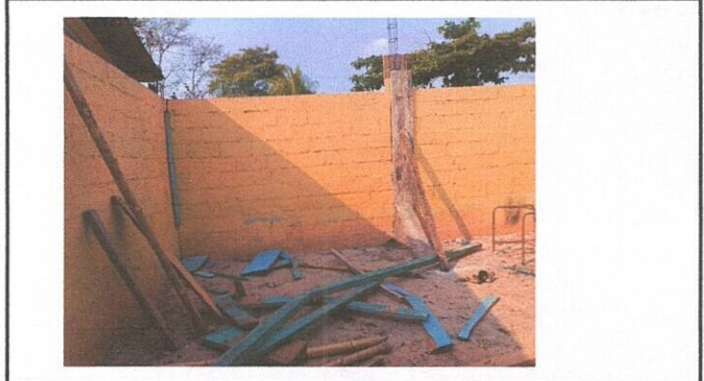

Foto 3:

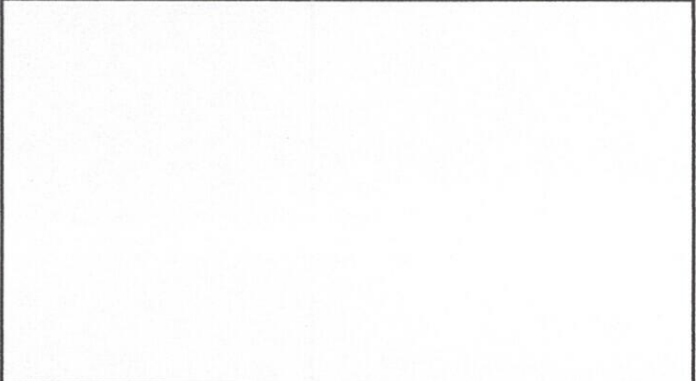

Foto 4:

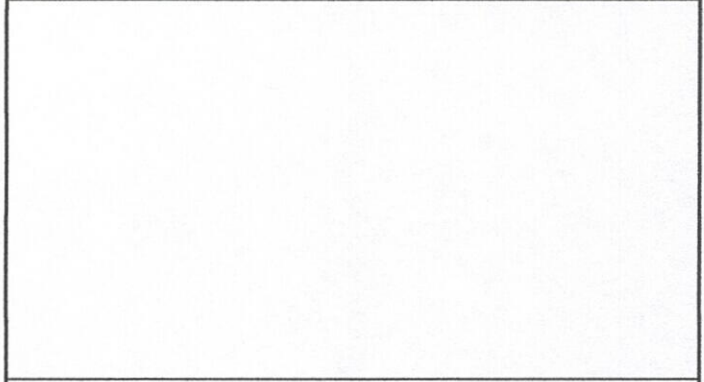

Foto 5:

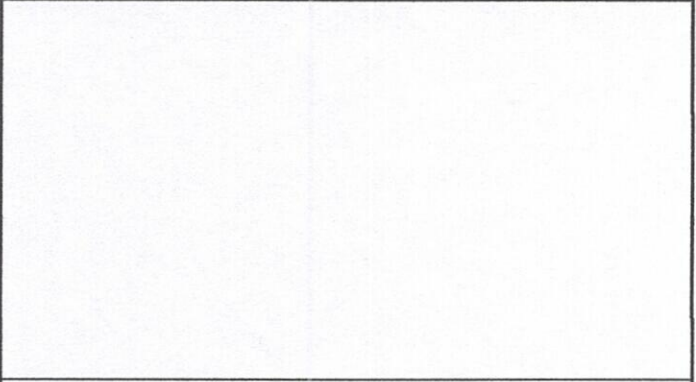

Foto 6:

Observación: Si es necesario se pueden agregar hojas adicionales y actualizar el número de hojas.

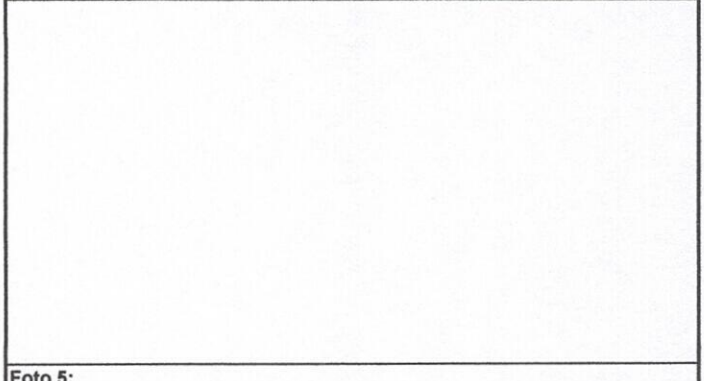
 Maudalena Yescenia Gil Esteban Firma y sello del Presidente de la OPE	 María Victoria Ruiz Franco Firma y Sello Director Centro Educativo Público
---	--

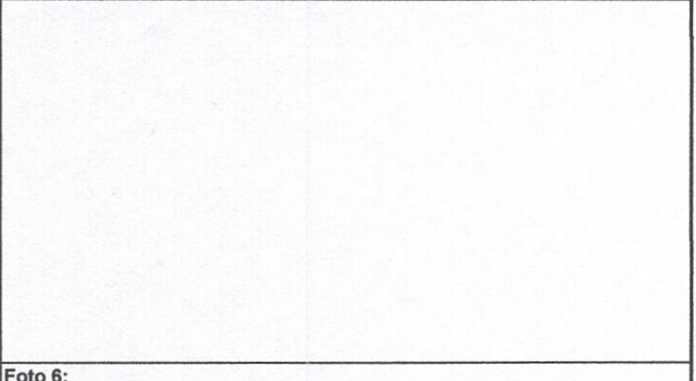