

SITUACIÓN DEFICIENCIAS DETERMINADAS PREVIO DURANTE POSTERIOR

DEPARTAMENTO:	PETÉN	MUNICIPIO:	EL CHAL
NOMBRE DEL ESTABLECIMIENTO:	EODP	DIRECCIÓN DEL ESTABLECIMIENTO:	CASERÍO COLPETEN
CÓDIGO DEL ESTABLECIMIENTO:	17-14-0005-42	FECHA:	4/03/2024



Foto1: Finalización de techo



Foto 2: Finalización de colocación de estufa rural

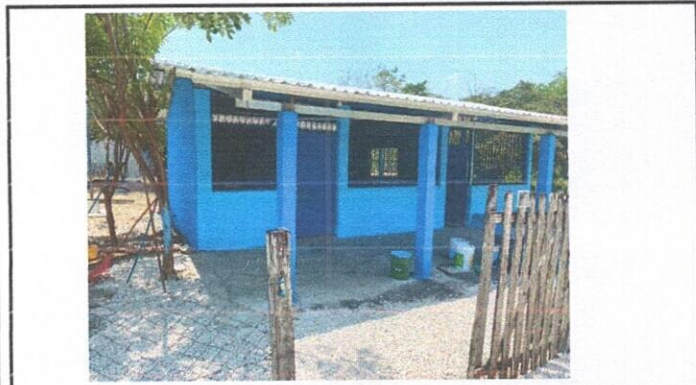

Foto 3: Finalización de balcones



Foto 4: Finalización de instalación de puerta



Foto 5: Finalización de instalaciones de piso ceramico



Foto 6: Finalización de cambio de pintura al establecimiento educativo

Observación: Si es necesario se pueden agregar hojas adicionales y actualizar el número de hojas.

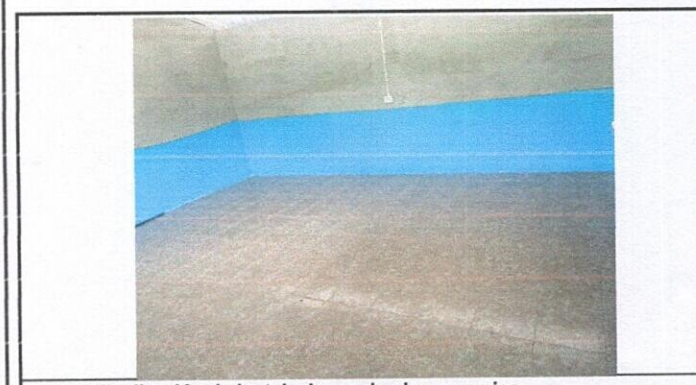
Firma y sello del Presidente de la Oficina



Firma y Sello Director Centro Educativo Público

