



**REGISTRO FOTOGRÁFICO  
PROGRAMA DE MANTENIMIENTO DE EDIFICIOS ESCOLARES PÚBLICOS**

PRA-FOT-12  
Versión 1

SITUACIÓN DEFICIENCIAS DETERMINADAS:

PREVIO

DURANTE

POSTERIOR

DEPARTAMENTO:	Petén	MUNICIPIO:	Las Cruces
NOMBRE DEL ESTABLECIMIENTO:	INEB	DIRECCIÓN DEL ESTABLECIMIENTO:	Caserío San José Buena Fe
CÓDIGO DEL ESTABLECIMIENTO:	17-13-0092-45	FECHA:	22/07/2024



Foto 1: Sustrucion de estructura de soporte de metal



Foto 2: Sustrucion de lámina troquelada de aluzinic calibre 26



Foto 3: Mantenimiento de estructura de balcones de metal



Foto 4: Pintura en muros interior y exterior



Foto 5: Sustrucion de ventana de madera por metal



Foto 6: reparacion de cableado electrico

Observación: Si es necesario se pueden agregar fotografías adicionales y especificar el número de hojas.

 Firma y sello del Presidente de la OPE	 Firma y Sello Director Centro Educativo Publico
--	---

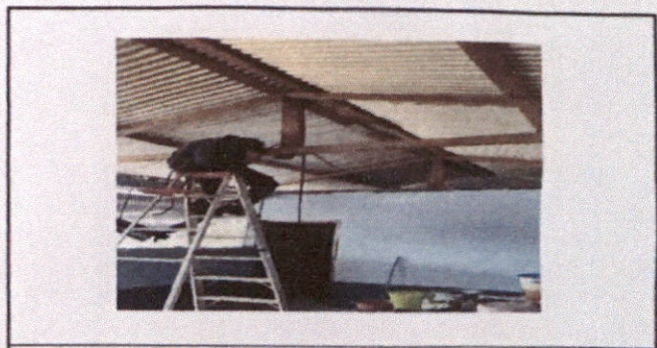

SITUACIÓN DEFICIENCIAS DETERMINADAS:      PREVIO       DURANTE       POSTERIOR

DEPARTAMENTO:	Petén	MUNICIPIO:	Las Cruces
NOMBRE DEL ESTABLECIMIENTO:	INEB	DIRECCIÓN DEL ESTABLECIMIENTO:	Caserío San José Buena Fe
CÓDIGO DEL ESTABLECIMIENTO:	17-13-0092-45	FECHA:	22/07/2024

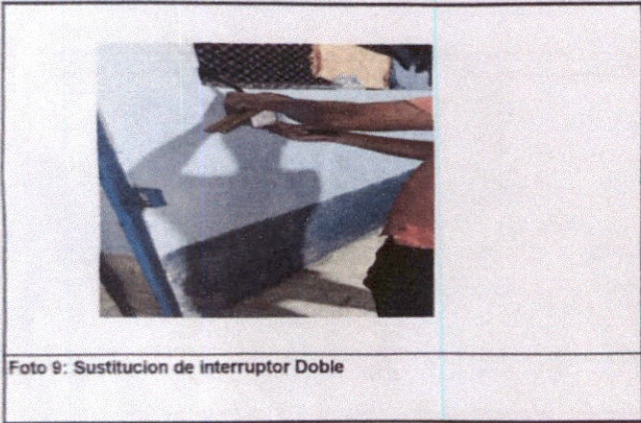
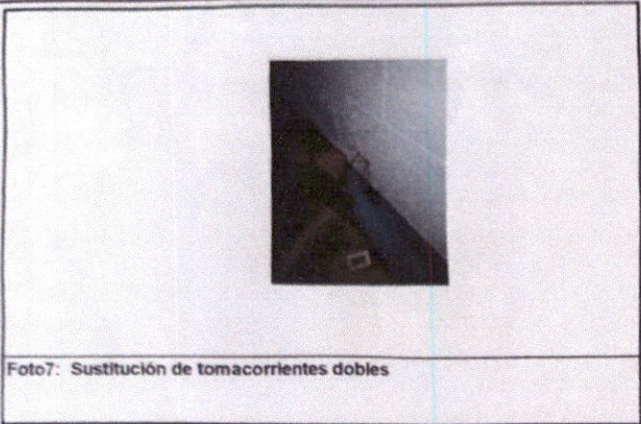

Observación: Si es necesario se pueden agregar fotos adicionales y actualizar el número de hojas.

Firma y sello del Presidente de la Comisión de Mantenimiento

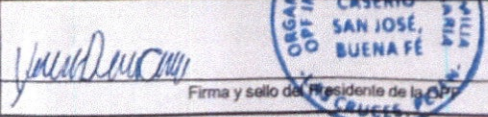

Firma y Sello Director Centro Educativo Público



SITUACIÓN DEFICIENCIAS DETERMINADAS:    PREVIÓ     DURANTE     POSTERIOR

DEPARTAMENTO:	Petén	MUNICIPIO:	Las Cruces
NOMBRE DEL ESTABLECIMIENTO:	INEB TELESECUNDARIA	DIRECCIÓN DEL ESTABLECIMIENTO:	Caserío San José Buena Fe
CÓDIGO DEL ESTABLECIMIENTO:	17-13-0082-45	FECHA:	17/06/2024



Foto 13 Ssutitución de chapas



Foto 14. Sustitución de deposito de agua



Foto 15 Sustitución de focos ahorradores



Foto 16. Reparación de piso de Torta de concreto

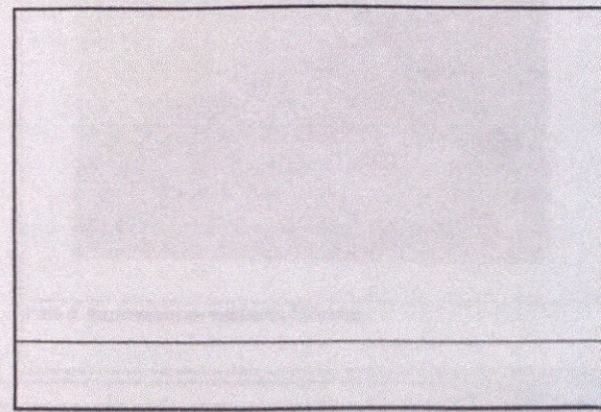
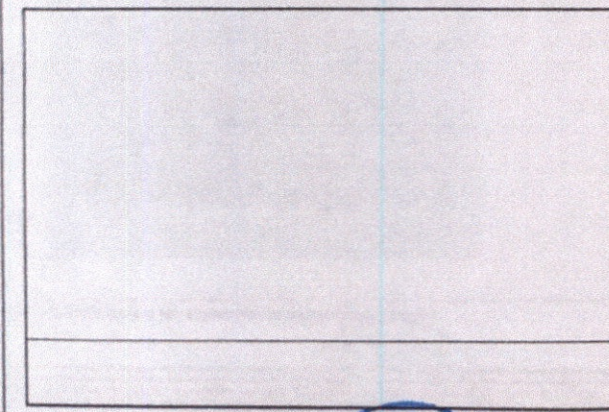

Observación: Si es necesario se pueden agregar hojas adicionales, indicando el número de hojas.

*[Handwritten Signature]*  
Firma y sello del Presidente de la OPEF



*[Handwritten Signature]*  
Firma y Sello Director Centro Educativo Público

