

SITUACIÓN DEFICIENCIAS DETERMINADAS

PREVIO

DURANTE

POSTERIOR

DEPARTAMENTO:	Petén	MUNICIPIO:	Las Cruces
NOMBRE DEL ESTABLECIMIENTO:	NUFED # 329	DIRECCIÓN DEL ESTABLECIMIENTO:	Caserío Flor de la Esperanza
CÓDIGO DEL ESTABLECIMIENTO:	17-13-0090-45	FECHA:	6/08/2024

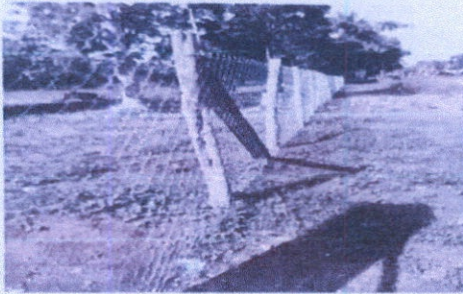

Renglón 1 Reparación de muro perimetral de malla galvanizada



Renglón 2 Sustitución de puertas de metal

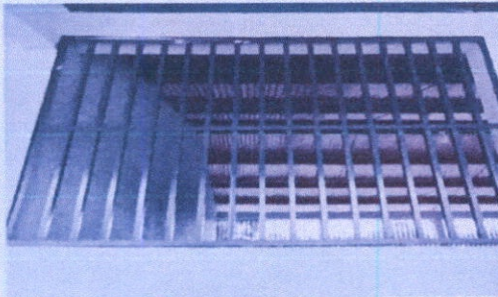

Renglón 3 Mantenimiento a balcones de metal



Renglón 4 Reparación de cableado eléctrico



Renglón 5 Sustitución de inodoro



Renglón 6 Sustitución de pila de cemento de 2 lavaderos

Observación: Si es necesario se pueden agregar hojas adicionales y actualizar el número de hojas.

Firma y sello del representante

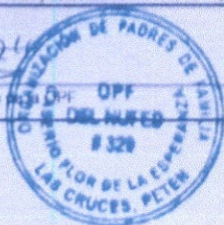

Firma y Sello Directivo Centro Educativo



SITUACIÓN DEFICIENCIAS DETERMINADAS

PREVIO

DURANTE

POSTERIOR

DEPARTAMENTO:	Petén	MUNICIPIO:	Las Cruces
NOMBRE DEL ESTABLECIMIENTO:	NUFED # 329	DIRECCIÓN DEL ESTABLECIMIENTO:	Caserío Flor de la Esperanza
CÓDIGO DEL ESTABLECIMIENTO:	17-13-0090-45	FECHA:	6/08/2024

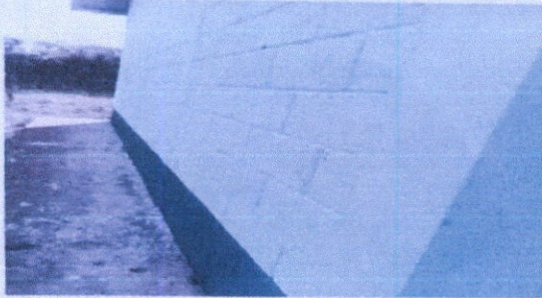

Renglón 7 Pintura en muros exteriores



Renglón 7 Pintura en muros interiores



Renglón 7 pinturas en muros exteriores

Foto 5:

Foto 6:

Observación: Si es necesario se pueden agregar hojas adicionales y actualizar el número de hojas.

Firma y sello del Presidente de la OPA  
 Firma y Sello Director Centro Educativo

