



**REGISTRO FOTOGRÁFICO
PROGRAMA DE MANTENIMIENTO DE EDIFICIOS ESCOLARES PÚBLICOS**

PHA-FOR-123
Versión 1

SITUACIÓN DEFICIENCIAS DETERMINADAS PREVIO DURANTE POSTERIOR

DEPARTAMENTO	Petén	MUNICIPIO	Las Cruces
NOMBRE DEL ESTABLECIMIENTO	Escuela Oficial de Párvulos	DIRECCIÓN DEL ESTABLECIMIENTO	Caserío Retalteco, Las Cruces, Petén
CÓDIGO DEL ESTABLECIMIENTO	17-13-0052-42	FECHA	09/09/2014



Foto 1: Sustitución de lámina por lámina troquelada aluzinc calibre 26.



Foto 2: Sustitución de estructura de madera por metal.



Foto 3: Sustitución de capote de lámina para lámina troquelada.



Foto 4: Sustitución de elementos de fijación.



Foto 5: Fabricación e instalación de balcones de metal.

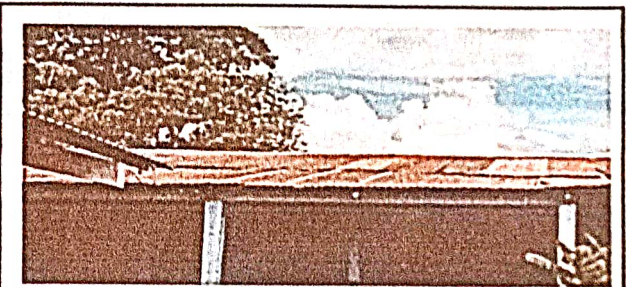

Foto 6: Fabricación e instalación de balcones de metal.

Observación: Si es necesario se pueden agregar hojas adicionales y actualizar el número de hojas.

Maria Magdalena Recinos
Firma y Sello del Presidente de la OPF

[Signature]
Firma y Sello Director Centro Educativo Retalteco
LAS CRUCES, PETÉN



REGISTRO FOTOGRÁFICO
PROGRAMA DE MANTENIMIENTO DE EDIFICIOS ESCOLARES PÚBLICOS

PEIA-FOR-123
Versión 1

SITUACIÓN DE FALTA DETERMINADA

PREVIO

DURANTE

POSTERIOR

CENTRO EDUCATIVO	Perú	MUNICIPIO	Las Cruces
NOMBRE DEL ESTABLECIMIENTO	Escuela Oficial de Primaria 17-13-0032-42	DIRECCIÓN DEL CENTRO	Casario Habilitado, Las Cruces, Píscos
		FECHA	09/09/2024



Foto 7: Fabricación e instalación de balcones de metal.



Foto 8: Fabricación e instalación de puerta de metal en módulos.

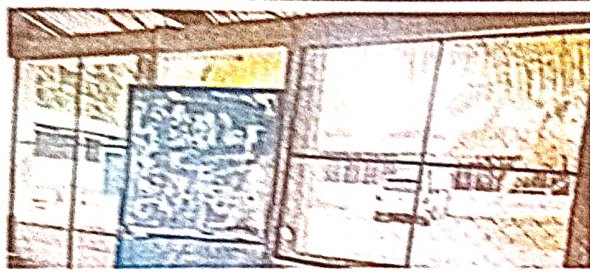

Foto 9: Fabricación e instalación de puerta de metal en módulos.



Foto 10: Sustitución de portón de metal.

Foto 11:

Foto 12:

Observación: Si es necesario se pueden agregar fotos adicionales y actualizar el número de hojas.

Maria ~~Stefalora~~ Recinos
Preside y Jefa del Presidente de la O.P.F.

Firma y Sello Director Centro Educativo Público

