

SITUACIÓN DEFICIENCIAS DETERMINADAS: PREVIO DURANTE POSTERIOR

DEPARTAMENTO:	Petén	MUNICIPIO:	Las Cruces
NOMBRE DEL ESTABLECIMIENTO:	EODP	DIRECCIÓN DEL ESTABLECIMIENTO:	Caserío San José Buena Fe
CÓDIGO DEL ESTABLECIMIENTO:	17-13-0045-42	FECHA:	8/05/2024



Foto 1: Cernido en Muros - pintura en muros interior y exterior



Foto 2: piso de cemento liquido

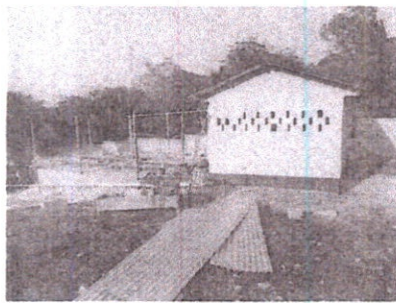

Foto 3: sustitucion de balcones

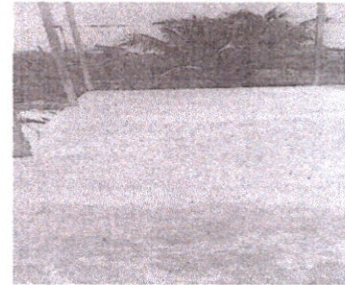

Foto 4: Estufa Rural

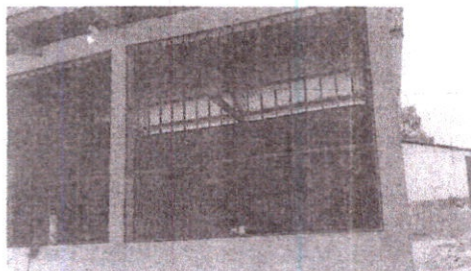

Foto 5: Fabricación de pila de concreto



Foto 6: estructura de soporte de metal con cubierta de lamina troquelada

Observación: Si es necesario se pueden agregar hojas adicionales y actualizar el número de hojas.

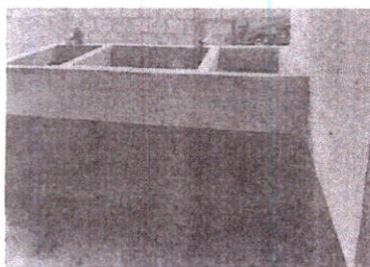

Firma y sello del Presidente de la OPE



Firma y Sello Director Centro Educativo Público



SITUACIÓN DEFICIENCIAS DETERMINADAS: PREVIÓ DURANTE POSTERIOR

DEPARTAMENTO:	Petén	MUNICIPIO:	Las Cruces
NOMBRE DEL ESTABLECIMIENTO:	EODP	DIRECCIÓN DEL ESTABLECIMIENTO:	Caserío San José Buena Fe
CÓDIGO DEL ESTABLECIMIENTO:	17-13-0045-42	FECHA:	8/05/2024



Foto 1: Carnido en Muros - pintura en muros interior y exterior



Foto 2: piso de cemento liquido

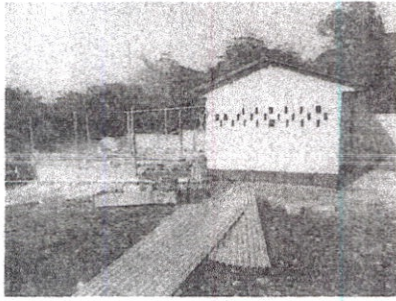

Foto 3: sustitucion de balcones

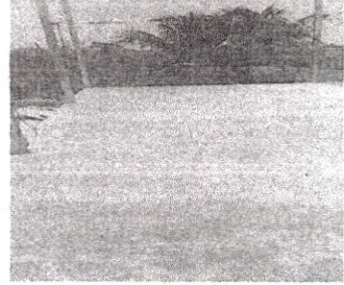

Foto 4: Estufa Rural

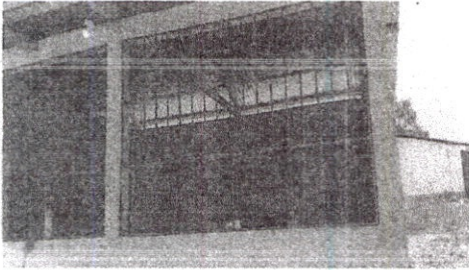

Foto 5: Fabricación de pila de concreto



Foto 6: estructura de soporte de metal con cubierta de lamina troquelada

Observación: Si es necesario se pueden agregar hojas adicionales y actualizar el número de hojas.

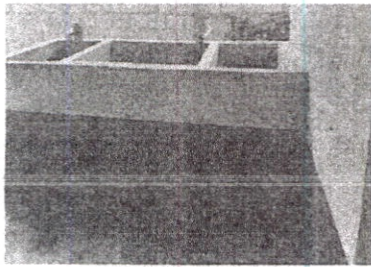
 Firma y sello del Presidente de la COP	 Firma y Sello Director Centro Educativo Público
---	---

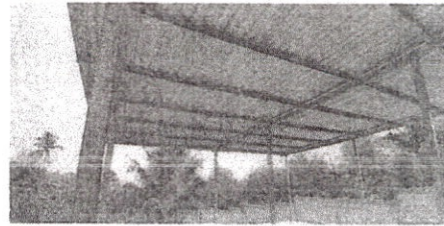

SITUACIÓN DEFICIENCIAS DETERMINADAS: PREVIÓ DURANTE POSTERIOR

DEPARTAMENTO:	Petén	MUNICIPIO:	Las Cruces
NOMBRE DEL ESTABLECIMIENTO:	EODP	DIRECCIÓN DEL ESTABLECIMIENTO:	Caserío San José Buena Fe
CÓDIGO DEL ESTABLECIMIENTO:	17-13-0045-42	FECHA:	8/05/2024



Foto 1: Cernido en Muros - pintura en muros interior y exterior



Foto 2: piso de cemento liquido

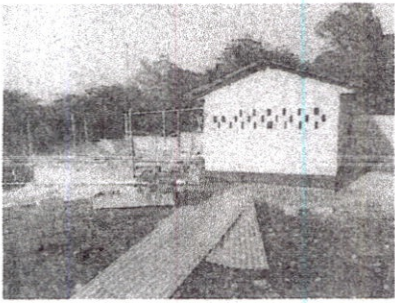

Foto 3: sustitucion de balcones

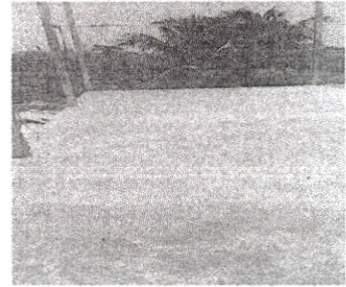

Foto 4: Estufa Rural

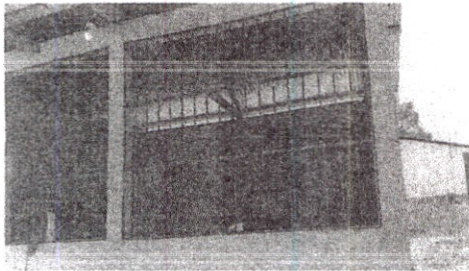

Foto 5: Fabricación de pila de concreto



Foto 6: estructura de soporte de metal con cubierta de lamina troquelada

Observación: Si es necesario se pueden agregar hojas adicionales y actualizar el número de hojas.

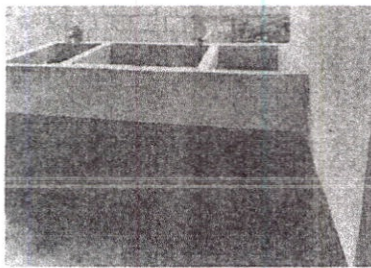
Firma y sello del Presidente de la CPP

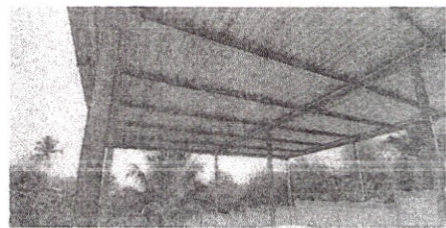

Firma y Sello Director Centro Educativo Público

