

SITUACIÓN DEFICIENCIAS DETERMINADAS:      PREVIO       DURANTE       POSTERIOR

|                             |               |                                |                           |
|-----------------------------|---------------|--------------------------------|---------------------------|
| DEPARTAMENTO:               | Petén         | MUNICIPIO:                     | Las Cruces                |
| NOMBRE DEL ESTABLECIMIENTO: | EODP          | DIRECCIÓN DEL ESTABLECIMIENTO: | Caserío San José Buena Fe |
| CÓDIGO DEL ESTABLECIMIENTO: | 17-13-0045-42 | FECHA:                         | 26/04/2024                |



Foto 1: Cernido en Muros - pintura en muros interior y exterior



Foto 2: piso de cemento liquido

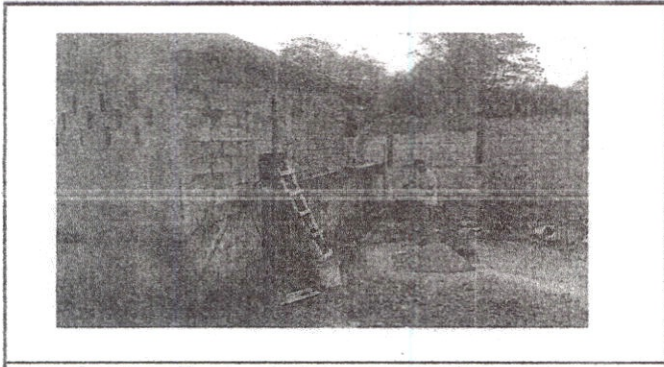

Foto 3: sustitucion de balcones

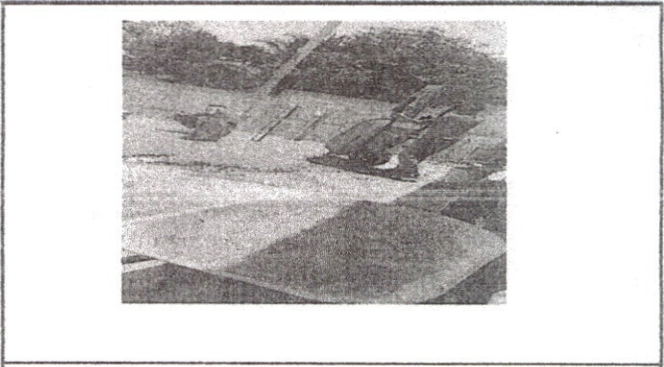

Foto 4: Estufa Rural

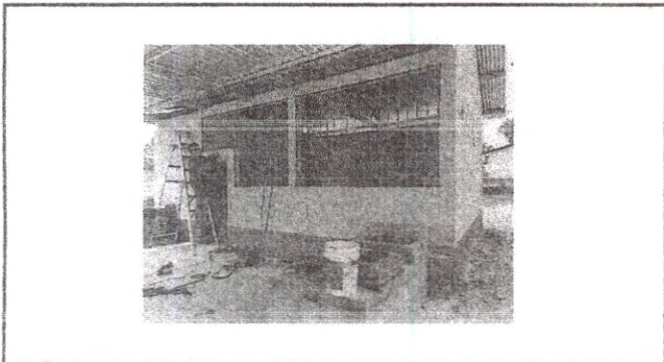

Foto 5: Fabricación de pila de concreto



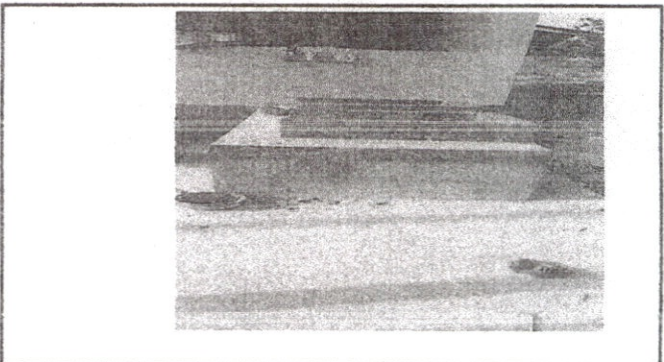

Foto 6: estructura de soporte de metal con cubierta de lamina troquelada

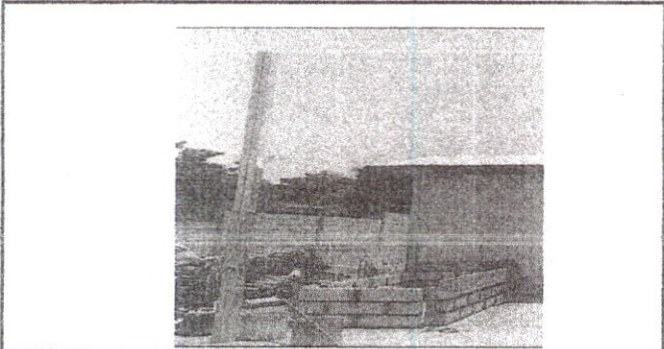
Observación: Si es necesario se pueden agregar hojas adicionales y actualizar el número de hojas.

  
Firma y sello del Presidente de la OPE

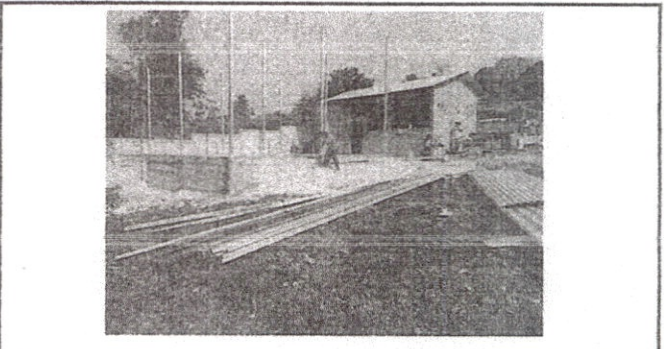

  
Firma y Sello Director Centro Educativo Público

