



**REGISTRO FOTOGRÁFICO**  
PROGRAMA DE MANTENIMIENTO DE EDIFICIOS ESCOLARES PÚBLICOS

PRA-FOR-123  
Versión 1

SITUACIÓN DEFICIENCIAS DETERMINADAS      PREVIO       DURANTE       POSTERIOR

DEPARTAMENTO:	Patón	MUNICIPIO:	Las Cruces
NOMBRE DEL ESTABLECIMIENTO:	EODP	DIRECCIÓN DEL ESTABLECIMIENTO:	Casero Nuevo Progreso
CÓDIGO DEL ESTABLECIMIENTO:	17-13-0039-42	FECHA:	07/08/2024

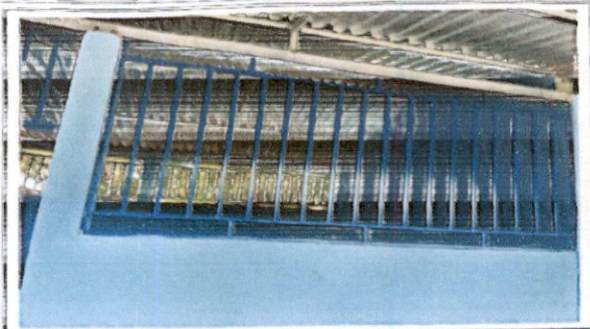

Repello en muro (ventanas)



Sustitución de inodoro



Reparación de red de drenaje y red de agua potable



Sustitución de deposito de agua de 1700 litros

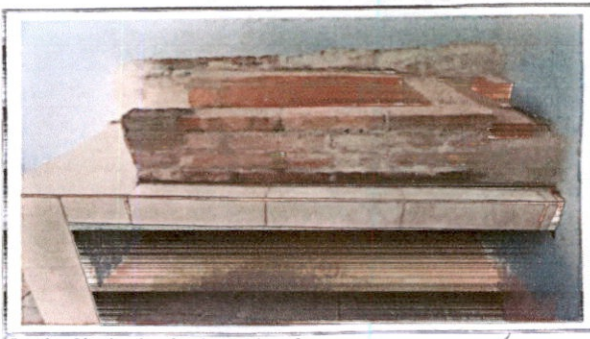

Sustitución de planche de metal rasmi

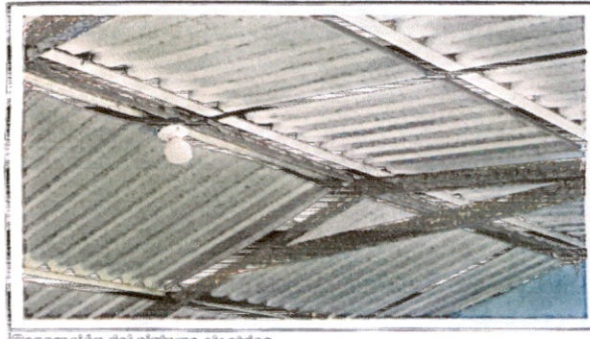

Reparación del sistema eléctrico

Observación: Si es necesario se pueden agregar hojas adicionales y actualizar el número de hojas.

*[Signature]*  
Firma y sello del Presidente del Comité de Padres de Familiares



*[Signature]*  
Firma y Sello Director Centro Educativos Públicos







**REGISTRO FOTOGRÁFICO  
PROGRAMA DE MANTENIMIENTO DE EDIFICIOS ESCOLARES PÚBLICOS**

FRA-FOR-123  
Versión 1

SITUACIÓN DEFICIENCIAS DETERMINADAS    PREVIAMENTE     DURANTE     POSTERIOR

DEPARTAMENTO:	Petén	MUNICIPIO:	Las Cruces
NOMBRE DEL ESTABLECIMIENTO:	EODP	DIRECCIÓN DEL ESTABLECIMIENTO:	Caserío Nuevo Progreso
CÓDIGO DEL ESTABLECIMIENTO:	17-13-0039-42	FECHA:	07/08/2024

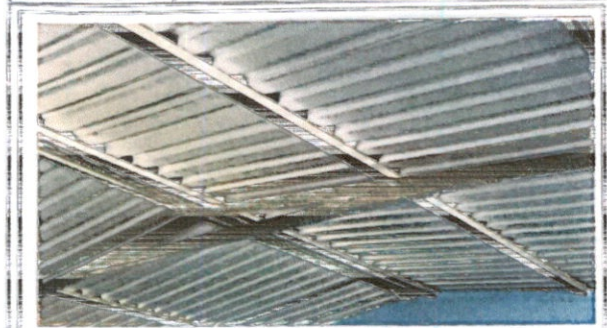

Sustitución de lamina por lamina troquelada aluzinc



Sustitucion de estructura de soporte de madera por metal

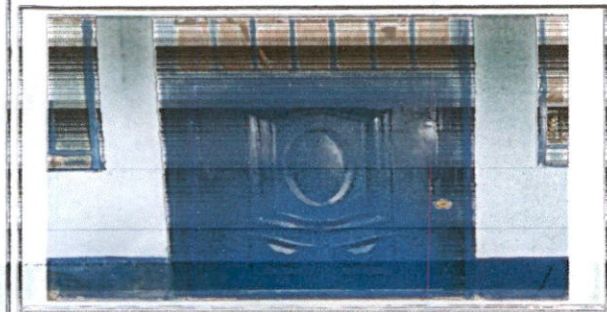

Preparación a instalación de puerta de metal

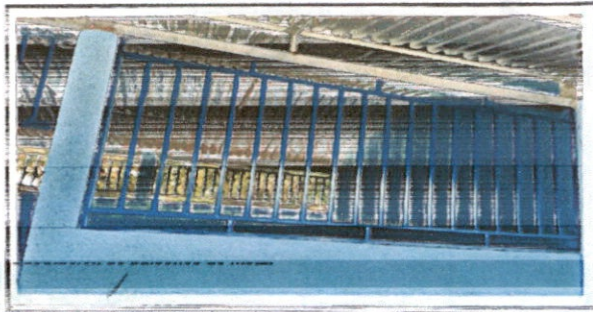

Sustitución de barandales de metal



Pintado en muros exteriores

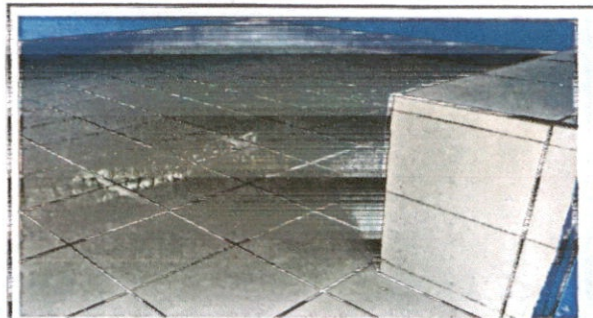

Sustitución de piso cerámico (pavé)

Observación: Si es necesario se pueden agregar hojas adicionales y actualizar el número de hojas.

  
Firma y sello del Presidente



  
Firma y Sello Director Centro Educativo Público

