

DEPARTAMENTO: Páramo NOMBRE DEL ESTABLECIMIENTO: EOP CÓDIGO DEL ESTABLECIMIENTO: 17-13-0039-42 FECHA: 01/08/2024	MUNICIPIO: Las Cruces DIRECCIÓN DEL ESTABLECIMIENTO: Caserio Nuevo Progreso	SITUACIÓN DE FICHA: <input type="checkbox"/> ANTES <input checked="" type="checkbox"/> DURANTE <input type="checkbox"/> DESPUÉS OBSERVACIONES: Si es necesario se pueden agregar hojas adicionales, anexar el número de hojas. Firma y sello del Proveedor: 
SUSTITUCIÓN DE INODORES 	SUSTITUCIÓN DE LA RED DE DRENAJE Y RED DE AGUA POTABLE 	REPARACIÓN DE LA PANTALLA DE LA MESA (Mesa) 
SUSTITUCIÓN DE LA PANTALLA DE LA MESA (Mesa) 	REPARACIÓN DEL SISTEMA ELÉCTRICO 	SUSTITUCIÓN DE LA PANTALLA DE LA MESA (Mesa) 

LA DIRECCIÓN DE PROYECTOS Y OBRAS DE LAS CRUCES, PETEN
 DIRECCIÓN
 Firmado y Sello del Centro Educativo Páramo

LA DIRECCIÓN DE PROYECTOS Y OBRAS DE LAS CRUCES, PETEN
 DIRECCIÓN
 Firmado y Sello del Proveedor



SITUACIÓN DEFICIENCIAS DETERMINADAS

PREVIO

DURANTE

POSTERIOR

DEPARTAMENTO	Petén	MUNICIPIO	Las Cruces
NOMBRE DEL ESTABLECIMIENTO	EODP	DIRECCIÓN DEL ESTABLECIMIENTO	Casario Nuevo Progreso
CÓDIGO DEL ESTABLECIMIENTO	17-13-0039-02	FECHA:	01/08/2024



Sustitución de lámina por lámina troquelada aluzinc



Sustitución de estructura de soporte de maderas por metal



Fabricación e instalación de puerta de metal

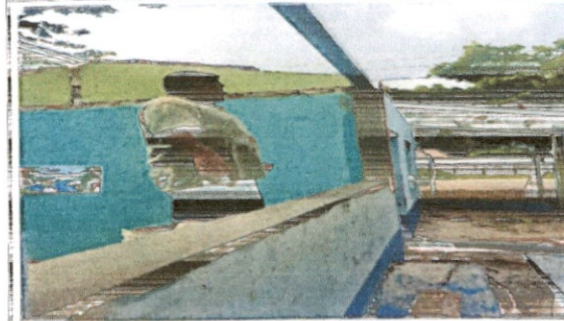

Sustitución de balcones de metal

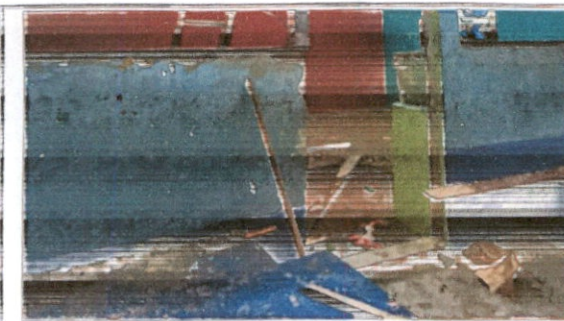

Pintura en muros exteriores



Sustitución de piso cerámico (aula)

Observación: Si es necesario se pueden agregar hojas adicionales y actualizar el número de hojas.

[Handwritten Signature]

Firma y sello del Presidente



[Handwritten Signature]

Firma y Sello Director Centro Educativo Público

