

SITUACIÓN DEFICIENCIAS DETERMINADAS

PREVIO

DURANTE

POSTERIOR

DEPARTAMENTO	PETÉN	MUNICIPIO	LAS CRUCES
NOMBRE DEL ESTABLECIMIENTO	EODP	DIRECCIÓN DEL ESTABLECIMIENTO	ALDEA PALESTINA
CÓDIGO DEL ESTABLECIMIENTO	17-13-0036-42	FECHA	18/06/2024



reparación de muro de contención



SUSTITUCIÓN DE CERAMICA



sustitucion de torta de concreto



mantenimiento a estufa rural





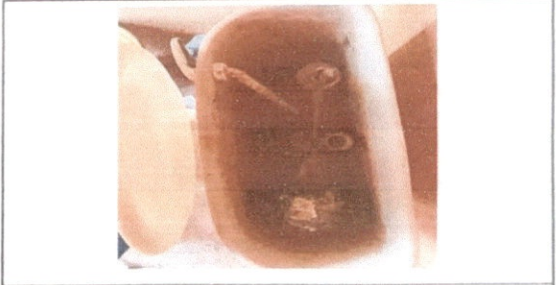

fabricacion e instalacion de puerta de metal en modulo



restitución de inodoro

Observación: Si es necesario se pueden agregar hojas adicionales y actualizar el número de hojas

 Firma y Sello del Presidente de la Organización de Padres de Familia y CPF 	 Firma y Sello Director Centro Educativo Público 
--	--



**REGISTRO FOTOGRÁFICO
PROGRAMA DE MANTENIMIENTO DE EDIFICIOS ESCOLARES PÚBLICOS**

PRA-FOR 123
Versión 1

Ministerio de Educación
Ecuador

SITUACIÓN DEFICIENCIAS DETERMINADAS

PREVIO X

DURANTE

POSTERIOR

DEPARTAMENTO	PETÉN	MUNICIPIO	LAS CRUCES
NOMBRE DEL ESTABLECIMIENTO:	EODP	DIRECCIÓN DEL ESTABLECIMIENTO	ALDEA PALESTINA
CÓDIGO DEL ESTABLECIMIENTO:	17-13-0036-42	FECHA:	18/06/2024

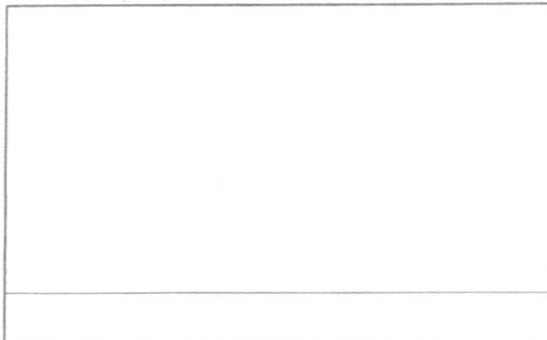
 <p>Sustitución de estructura de metal de ventan</p>	 <p>sustitución de soporte de madera por metal</p>
 <p>sustitución de lamina, por lamina troquelada zincada calibre 26</p>	 <p>fabricación o instalación de balcon de metal en ventana</p>
 <p>sustitución de pila de cemento de 2 lavaderos</p>	

Observación: Si es necesario se pueden agregar hojas adicionales y actualizar el número de hojas.

Firma y Sello del Presidente de la Organización de Padres de Familia (OPF) de la Escuela: 

Firma y Sello Director Centro Educativo: 