

SITUACIÓN DEFICIENCIAS DETERMINADAS PREVIO DURANTE POSTERIOR

| | | | |
|-----------------------------|-----------------------------------|--------------------------------|------------------------------|
| DEPARTAMENTO: | Petén | MUNICIPIO: | Las Cruces |
| NOMBRE DEL ESTABLECIMIENTO: | EODP Caserío Flor de la Esperanza | DIRECCIÓN DEL ESTABLECIMIENTO: | Caserío Flor de la Esperanza |
| CÓDIGO DEL ESTABLECIMIENTO: | 17-13-0034-42 | FECHA: | 3/05/2024 |



Foto1: sustitución de Lámina Troquelada aluzinc



Foto 2: sustitucion de puertas de metal



Foto 3: sustitución de puertas de metal

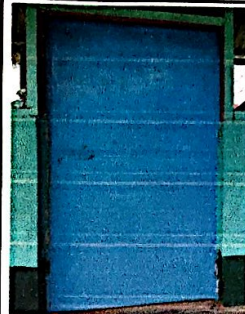

Foto 4: Reparación de Ventana en malla



Foto 5: sustitución de piso de granito



Foto 6: Sellado de Grietas y Fisuras en muros

Observación: Si es necesario se pueden agregar hojas adicionales y actualizar el número de hojas.

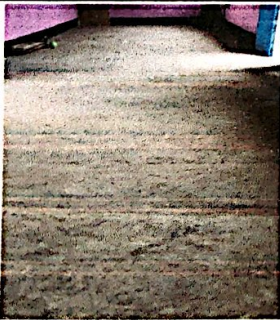
Fidelina NUF=0 ES
Firma y sello del Presidente de la COMUNIDAD DE PADRES DE FAMILIA DE E. O. D. P.

[Signature]
Firma y Sello Directivo del Centro Educativo Público

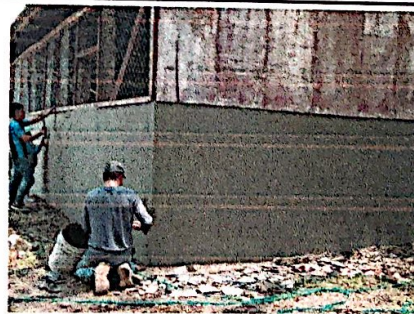
ESQUEMA OFICIAL DE REGISTRO DE SERVICIOS ESCOLARES PÚBLICOS
DIRECCIÓN
LAS CRUCES, PETÉN