



**REGISTRO FOTOGRÁFICO
PROGRAMA DE MANTENIMIENTO DE EDIFICIOS ESCOLARES PÚBLICOS**

PRA-FOR-123
Versión 1

SITUACIÓN DEFICIENCIAS DETERMINADAS

PREVIO

DURANTE

POSTERIOR

DEPARTAMENTO:	PETÉN	MUNICIPIO:	LAS CRUCES
NOMBRE DEL ESTABLECIMIENTO:	EODP CASERÍO FLOR DE LA ESPERANZA	DIRECCIÓN DEL ESTABLECIMIENTO:	Caserío Flor de la Esperanza Las Cruces, Petén
CÓDIGO DEL ESTABLECIMIENTO	17 - 13 - 0034 - 42	FECHA:	24/04/2024



Foto 1: sustitución de lámina por lámina troquelada



Foto 2: sustitución de puertas



Foto 3: sustitución de puertas



Foto 4: sustitución de maya por malla corrida



Foto 5: sustitución de piso de granito



Foto 6: sellado de grietas y fisuras en muros

Observación: Si es necesario se pueden agregar hojas adicionales y actualizar el número de hojas.

Fidelina NUCIO
Firma y sello del Presidente de la OPE

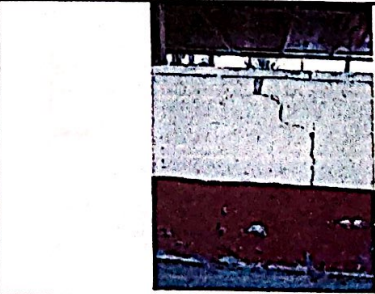

[Signature]
Firma y Sello Director

