



**REGISTRO FOTOGRÁFICO  
PROGRAMA DE MANTENIMIENTO DE EDIFICIOS ESCOLARES PÚBLICOS**

PRA-FOR-123  
Versión 1

TUACIÓN DEFICIENCIAS DETERMINADAS

PREVIO

DURANTE

POSTERIOR

DEPARTAMENTO:	PETÉN	MUNICIPIO:	LAS CRUCES
NOMBRE DEL ESTABLECIMIENTO:	EODP	DIRECCIÓN DEL ESTABLECIMIENTO:	ZONA 4
CÓDIGO DEL ESTABLECIMIENTO:	17-13-0032-42	FECHA:	05/07/2024



Foto1: Pintura en muros exteriores e interiores modulo aulas



Foto 2: Sustitución de Balcones de Metal.



Foto 3: Mantenimiento a estructura puertas (cambio de tubo, cepillado, sujetaciones y aplicación de pintura. Baños



Foto 4: Sustitución de Lavamanos.



Foto 5: Sustitución de Inodoro.



Foto 6: Pintura en muro interior y exterior de baños.

Observación: Si es necesario se pueden apregar hojas adicionales y actualizar el número de hojas.

*[Signature]*  
Firma y Sello Director Comité de Padres de Familia de la OPF



*[Signature]*  
Firma y Sello Director Centro Educativo Público







REGISTRO FOTOGRÁFICO  
PROGRAMA DE MANTENIMIENTO DE EDIFICIOS ESCOLARES PÚBLICOS

PRA-FOR-123  
Versión 1

DEPARTAMENTO:	PETÉN	MUNICIPIO:	LAS CRUCES
NOMBRE DEL ESTABLECIMIENTO:	EODP	DIRECCIÓN DEL ESTABLECIMIENTO:	ZONA 4
CÓDIGO DEL ESTABLECIMIENTO:	17-13-0032-42	FECHA:	05/07/2024



Foto7: sustitucion de lamina por lamina troquelada aluzinc calibre 26 para esenario



Foto 8: sustitución de estructura a estructura de soporte de metal en esenario



Foto 9: Sustitucion de elementos de fijacion



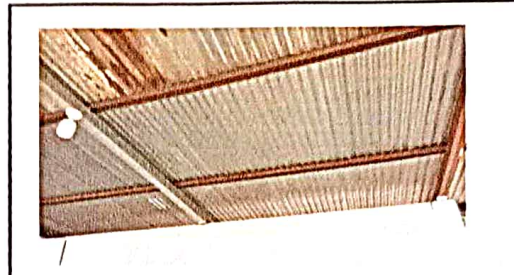

Foto 10: Mantenimiento a estructura (lijado, cambio de tubo , cepillado, sujeciones, aplicación de pintura) aulas

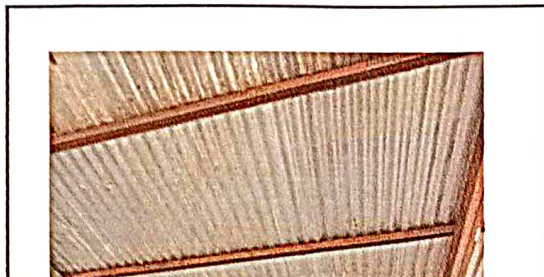

Foto 11: instalación de tubo pvc linea principal hacia chorro de pila.



Foto 12: Reparación de cableado electrico e Instalación de unidades luz (incluye interruptor,tomacorriente, ducto y cable eléctrico)

 Firma y sello del representante de la OPA LAS CRUCES PETEN COMITÉ DE PADRES DE FAMILIA -OPF- ESCUELA OFICIAL DE NIÑITOS	 Firma y Sello Director Centro Educativo Público DIRECCION ESCUELA OFICIAL DE NIÑITOS ZONA 4 LAS CRUCES PETEN
--	--



**REGISTRO FOTOGRÁFICO  
PROGRAMA DE MANTENIMIENTO DE EDIFICIOS ESCOLARES PÚBLICOS**

PRA-FOR-123  
Versión 1

SITUACIÓN DEFICIENCIAS DETERMINADAS:

PREVIAMENTE

DURANTE

POSTERIOR

DEPARTAMENTO:	PETEN	MUNICIPIO:	LAS CRUCES
NOMBRE DEL ESTABLECIMIENTO:	EODP	DIRECCIÓN DEL ESTABLECIMIENTO:	ZONA 4
	17-13-0032-42	FECHA:	05/07/2024



Foto 13: Mantenimiento a estructura (lijado, cambio de tubo , cepillado, sujeciones, aplicación de pintura) Puerta ingreso y salida escuela



Foto 14: sustitucion de chapa.



Foto 15:



Foto 16:

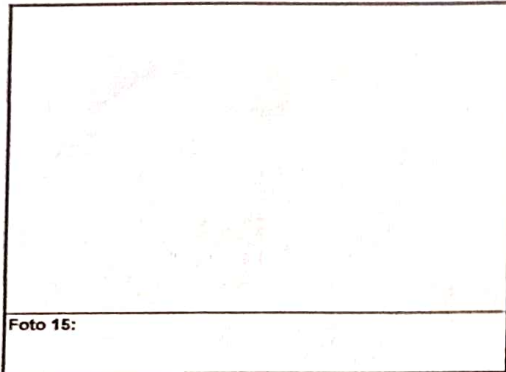

Foto 17:

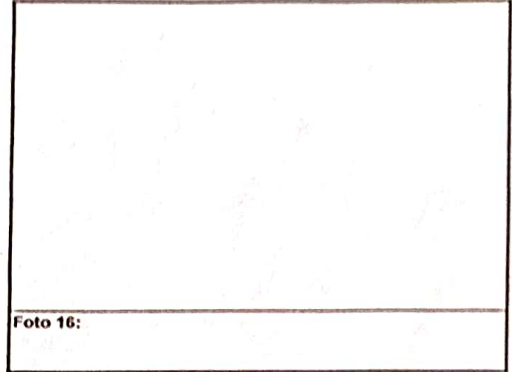

Foto 18:

Observación: Si es necesario se pueden agregar hojas adicionales y actualizar el número de hojas.

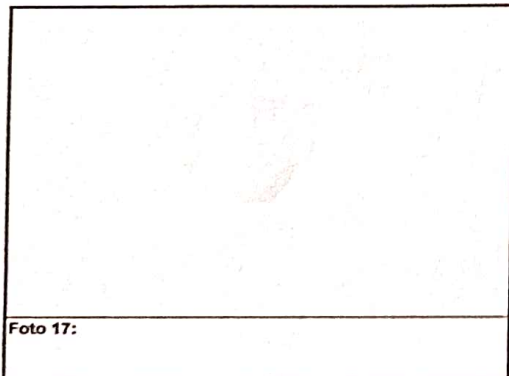
Firma y sello del Presidente de la Organización de Padres de Familia

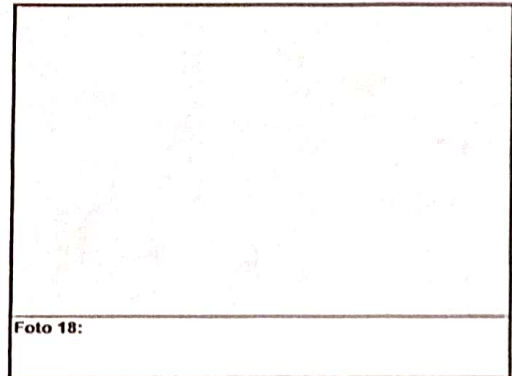

Firma y Sello Director Centro Educativo Público

