

SITUACIÓN DEFICIENCIAS DETERMINADAS:

PREVIO

DURANTE

POSTERIOR

DEPARTAMENTO:	Petén	MUNICIPIO:	Las Cruces
NOMBRE DEL ESTABLECIMIENTO:	EORM	DIRECCIÓN DEL ESTABLECIMIENTO:	Caserío La Palma
CÓDIGO DEL ESTABLECIMIENTO:	17-13-0019-43	FECHA:	12/03/2024



Foto1: Sustitución de estructura de soporte de madera por metal



Foto 2: sustitución de lamina por lámina troquelada de aluzinc calibre 26



Foto 3: Sutfitucion de ventanas de madera por metal

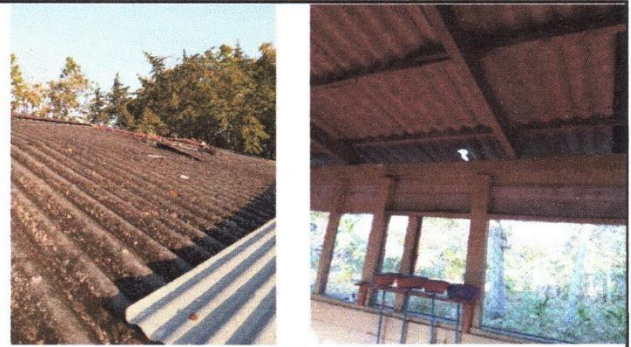

Foto 4:



Foto 5:



Foto 6:

Observación: Si es necesario se pueden agregar hojas adicionales y actualizar el número de hojas.

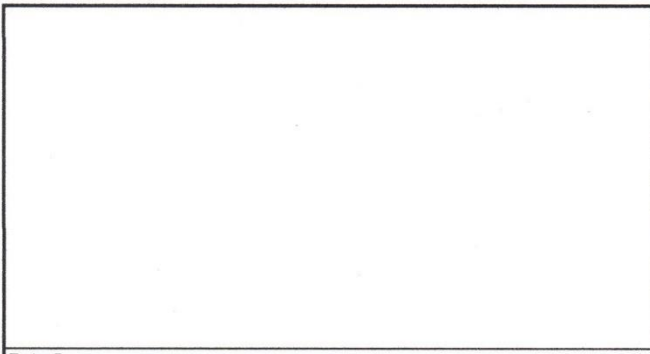
 Firma y sello del Presidente de la OPF	 Firma y Sello Director Centro Educativo Público
---	---

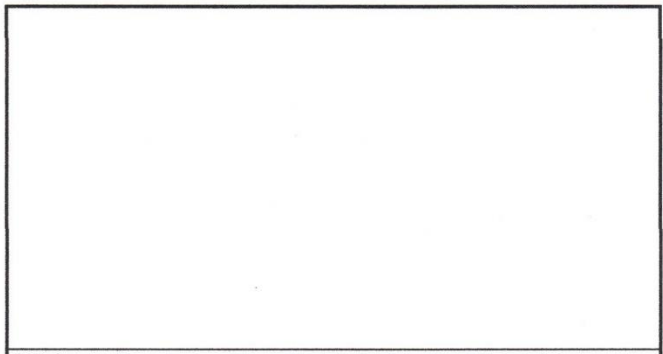