

SITUACIÓN DEFICIENCIAS DETERMINADAS

PREVIO

DURANTE

POSTERIOR

DEPARTAMENTO:	Petén	MUNICIPIO:	Las Cruces
NOMBRE DEL ESTABLECIMIENTO:	EORM Zona 3	DIRECCIÓN DEL ESTABLECIMIENTO:	Zona 3, Las Cruces, Petén
CÓDIGO DEL ESTABLECIMIENTO:	!7-13-0012-43	FECHA:	5/06/2024



Foto 1: sustitución; puerta de la cocina.



Foto 2: sustitución; puerta de los baños



Foto 3: sustitución; balcón de cocina



Foto 4: repello de cocina de exterior e interior

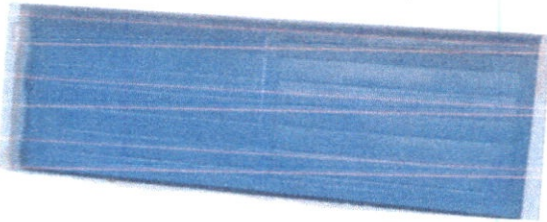

Foto 5: sustitución; torta de cemento de cocina y cerámica



Foto 6: pintura de exterior e interior

Observación: Si es necesario se pueden agregar hojas adicionales y actualizar el número de hojas.

Masiv Alvarado

Firma y sello del Presidente de la OPF

Firma y Sello Director Centro Educativo Público
DIRECCIÓN
ZONA 3, LAS CRUCES, PETÉN

SITUACIÓN DEFICIENCIAS DETERMINADAS

PREVIO

DURANTE

POSTERIOR

DEPARTAMENTO:	Petén	MUNICIPIO:	Las Cruces
NOMBRE DEL ESTABLECIMIENTO:	EORM Zona 3	DIRECCIÓN DEL ESTABLECIMIENTO:	Zona 3, Las Cruces, Petén
CÓDIGO DEL ESTABLECIMIENTO:	17-13-0012-43	FECHA:	5/06/2024



Foto 7: sustitución de inodoros (tasas)



Foto 8: sustitución de deposito de agua



Foto 9: sustitución de bomba de agua



Foto 10: sustitución de tubería lineal principal



Foto 11: sustitución de estufa rural



Foto 12: sustitución de pila

Observación: Si es necesario se pueden agregar hojas adicionales y actualizar el número de hojas.

Marilyn Alvarez

Firma y sello del Presidente de la OPE



Firma y Sello Director Centro Educativo Público



SITUACIÓN DEFICIENCIAS DETERMINADAS

PREVIO

DURANTE

POSTERIOR

DEPARTAMENTO:	Petén	MUNICIPIO:	Las Cruces
NOMBRE DEL ESTABLECIMIENTO:	EORM Zona 3	DIRECCIÓN DEL ESTABLECIMIENTO:	Zona 3, Las Cruces, Petén
CÓDIGO DEL ESTABLECIMIENTO:	17-13-0012-43	FECHA:	5/06/2024



Foto 13: instalación eléctrica



Foto 14: sustitución de tubería de aguas negras

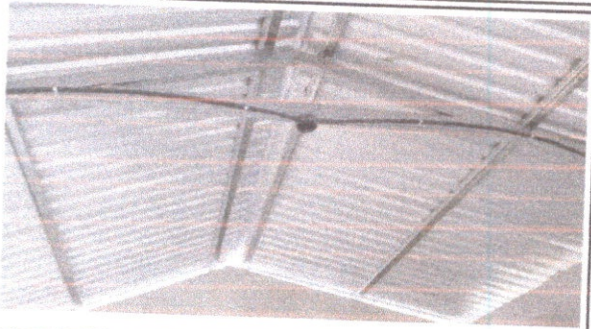

Foto 15:



Foto 16:

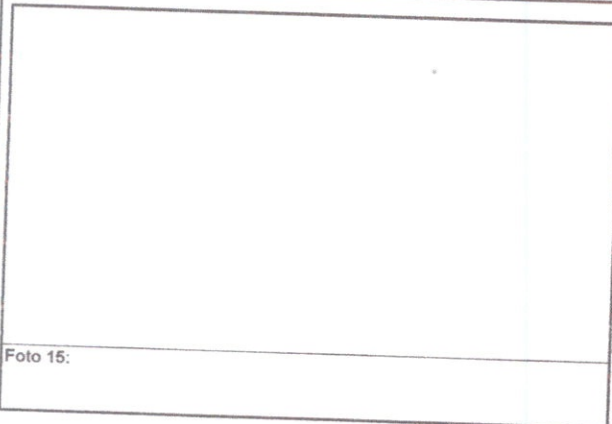

Foto 17:

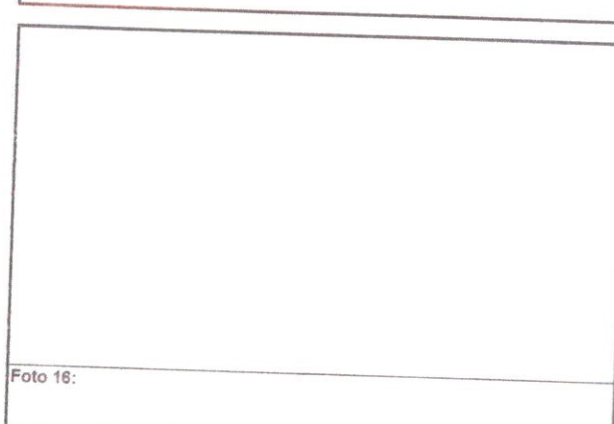

Foto 18:

Observación: Si es necesario se pueden agregar hojas adicionales y actualizar el número de hojas.

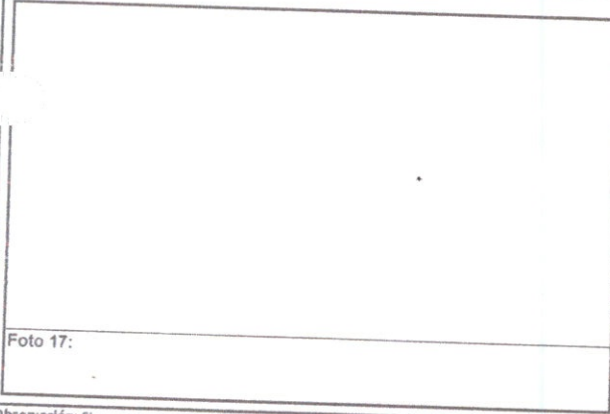
Mgr. IVO ALVARADO

Firma y sello del Presidente de la OPE EDUCATIVO



Firma y Sello Director Centro Educativo Público

