



**REGISTRO FOTOGRÁFICO
PROGRAMA DE MANTENIMIENTO DE EDIFICIOS ESCOLARES PÚBLICOS**

PRA-FOR-123
Versión 1

SITUACIÓN DEFICIENCIAS DETERMINADAS: PREVIO DURANTE POSTERIOR

DEPARTAMENTO:	Petén	MUNICIPIO:	Las Cruces
NOMBRE DEL ESTABLECIMIENTO:	EORM	DIRECCIÓN DEL ESTABLECIMIENTO:	Zona 2
CÓDIGO DEL ESTABLECIMIENTO:	17-13-0007-43	FECHA:	5/07/2024



Foto1: Sustruccion de estructura de soporte de madera por metal y sustitucion de lamina troquelada



Foto 2: pintura en muros interior y exterior

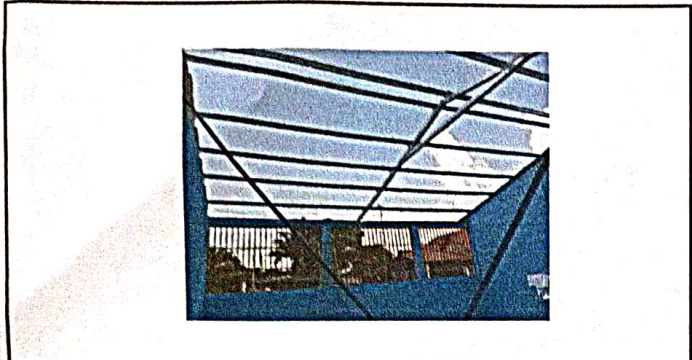

Foto 3: Mantenimiento a estructura de puertas de metal

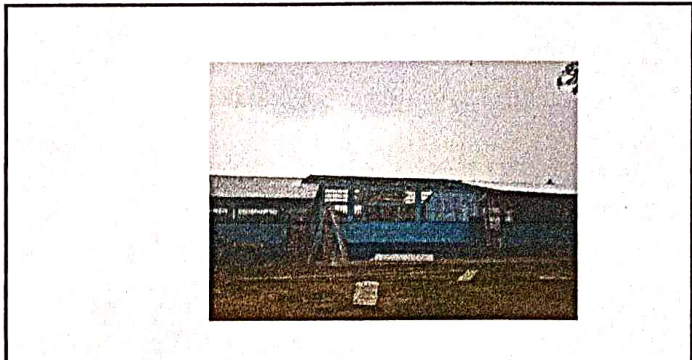

Foto 4: Reparación de sistema electrico (cable principal, plafoneras, focos, tomacorrientes, interruptores)



Foto 5: Mantenimiento a balcones de Metal



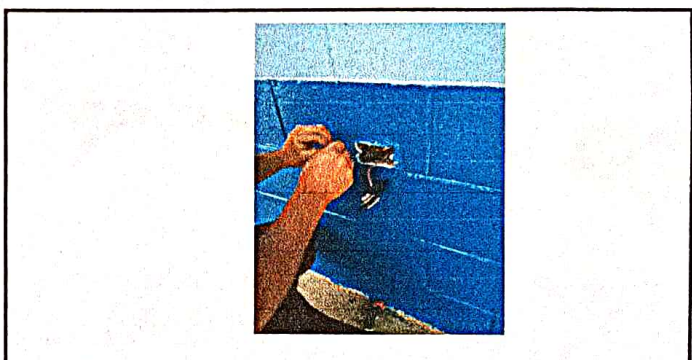

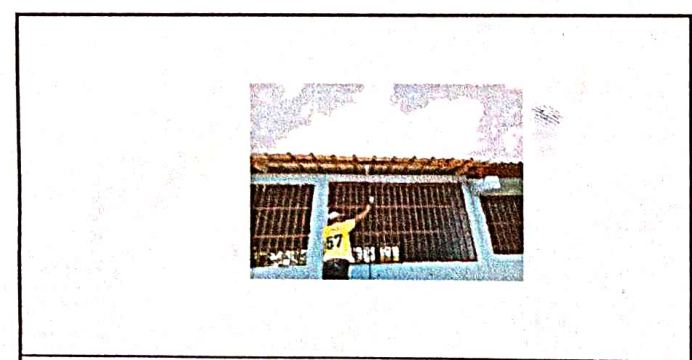

Foto 6: Reparacion de chimenea de cemento

Observación: Si es necesario se pueden agregar hojas adicionales y actualizar el número de hojas.

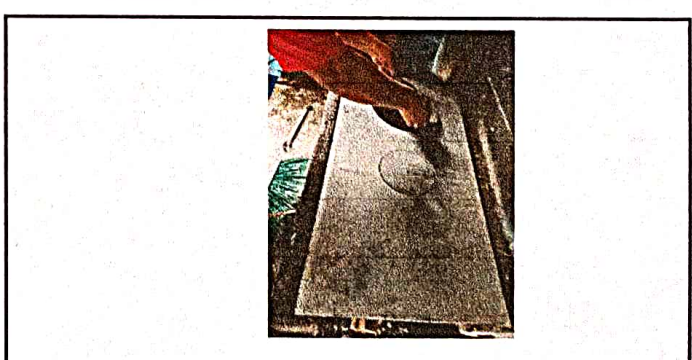
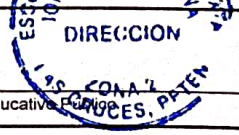
Norma Denis Dias  ESCUELA OFICIAL RURAL MIXTA . V. 
 Firma y sello del Presidente de Comité de Padres de Familia CONSEJO EDUCATIVO
 ZONA 2 LAS CRUCES, PETEN
 Firma y Sello Director Centro Educativo  
 ESCUELA OFICIAL RURAL MIXTA
 ZONA 2 LAS CRUCES, PETEN