

SITUACIÓN DEFICIENCIAS DETERMINADAS:

PREVIO

DURANTE

POSTERIOR

DEPARTAMENTO:	Petón	MUNICIPIO:	Las Cruces
NOMBRE DEL ESTABLECIMIENTO:	EOR M	DIRECCIÓN DEL ESTABLECIMIENTO:	ZONA 4
CÓDIGO DEL ESTABLECIMIENTO:	17-13-0005-43	FECHA:	10/04/2024



Foto1: Mantenimiento a estructura de porton de metal



Foto 2: Sustitución de Piso ceramico



Foto 3: Sustitución de deposito de Agua de 1700 lt

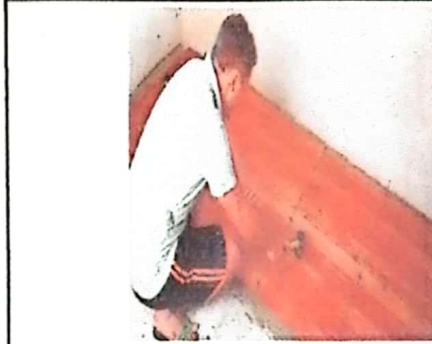

Foto 4: Sustitución de puerta de metal



Foto 5: sustición de piso de cemento liquido

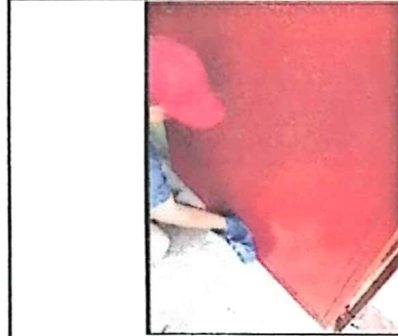

Foto 6: Sustitución de accesorio de inodoro

Observación: Si es necesario se pueden agregar hojas adicionales y actualizar el número de hojas.

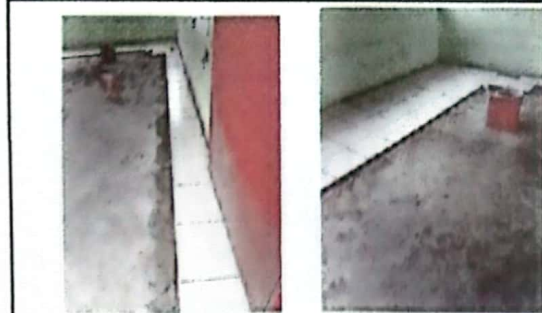
Maria Elobia delcid soriano

Firma y sello del Presidente de la OPE



[Handwritten Signature]

Firma y Sello Director Centro Educativo Público





**REGISTRO FOTOGRÁFICO
PROGRAMA DE MANTENIMIENTO DE EDIFICIOS ESCOLARES PÚBLICOS**

SITUACIÓN DEFICIENCIAS DETERMINADAS: PREVIO DURANTE POSTERIOR

DEPARTAMENTO:	Petén	MUNICIPIO:	Las Cruces
NOMBRE DEL ESTABLECIMIENTO:	EOR M	DIRECCIÓN DEL ESTABLECIMIENTO:	ZONA 4
CÓDIGO DEL ESTABLECIMIENTO:	17-13-0005-43	FECHA:	10/04/2024



Foto 7: Reparación de cableado eléctrico



Foto 8: Sustitución de plafonera



Foto 9: Sustitución de focos ahorradores



Foto 10: Sustitución de bomba de agua

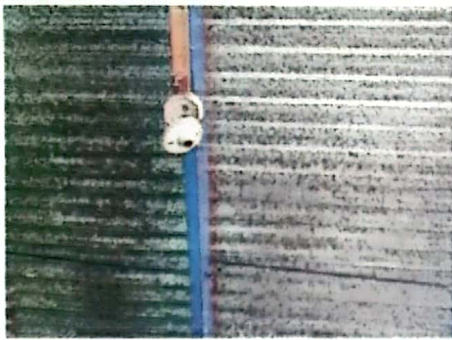

Foto 11: Sustitución de tomacorriente doble



Foto 12: Sustitución de Flipones

Observación: Si es necesario se pueden agregar hojas adicionales y actualizar el número de hojas.

Maria Elvira del cid soriano

Firma y sello del Presidente de la OPE



[Handwritten Signature]

Firma y Sello Director Centro Educativo Público





**REGISTRO FOTOGRÁFICO
PROGRAMA DE MANTENIMIENTO DE EDIFICIOS ESCOLARES PÚBLICOS**

PRA-FOR-123
Versión 1

SITUACIÓN DEFICIENCIAS DETERMINADAS: PREVIO DURANTE POSTERIOR

DEPARTAMENTO:	Petén	MUNICIPIO:	Las Cruces
NOMBRE DEL ESTABLECIMIENTO:	EOR M	DIRECCIÓN DEL ESTABLECIMIENTO:	ZONA 4
CÓDIGO DEL ESTABLECIMIENTO:	17-13-0005-43	FECHA:	10/04/2024



Foto 13: Sustrucción de Ventanas de madera por metal mas vidrio



Foto 14: Sustrucción de Interruptores simples

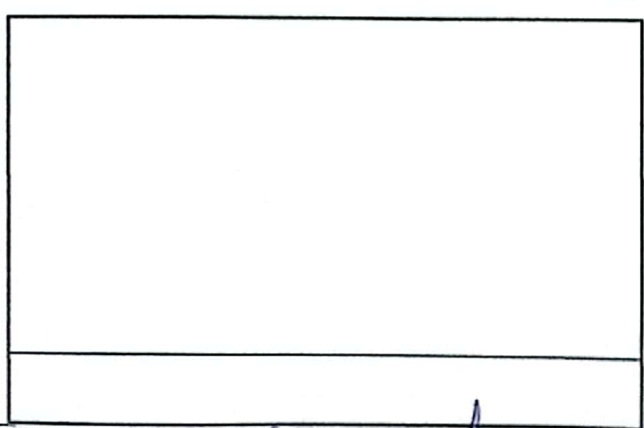
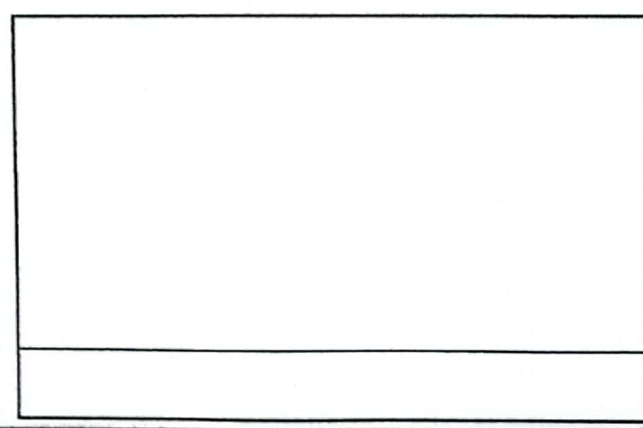
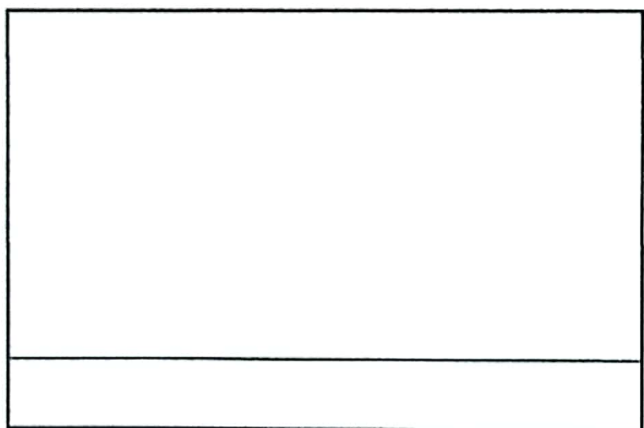
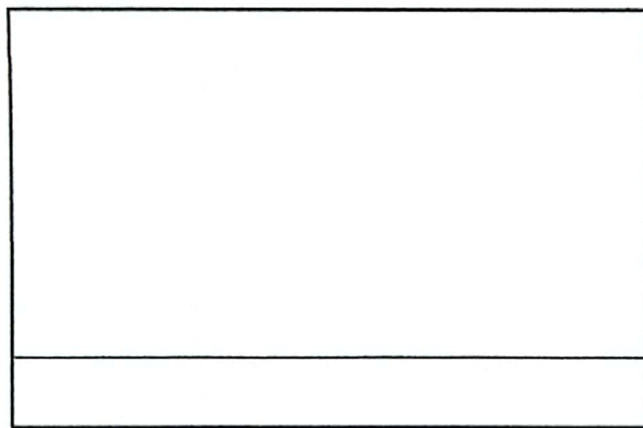

Observación: Si es necesario se pueden agregar hojas adicionales y actualizar el número de hoja

María Elobia Alcid Soriano
Firma y sello del Presidente de la OPF



[Signature]
Firma y Sello Director Centro Educativo Público

