



REGISTRO FOTOGRÁFICO
PROGRAMA DE MANTENIMIENTO DE EDIFICIOS ESCOLARES PÚBLICOS

PRA-FOR-123
Versión 1

SITUACIÓN DEFICIENCIAS DETERMINADAS

PREVIO

DURANTE

POSTERIOR

DEPARTAMENTO:	Petén	MUNICIPIO:	Las Cruces
NOMBRE DEL ESTABLECIMIENTO:	EORM JM	DIRECCIÓN DEL ESTABLECIMIENTO:	Zona 1
CÓDIGO DEL ESTABLECIMIENTO:	17-13-0004-43	FECHA:	18 de Junio de 2024



Foto 1: Cambio de lámina a dirección



Foto 2: Sustitución de estructura de soporte de madera, por metal y sustitución de lámina



Foto 3: Sustitución de puerta



Foto 4: Mantenimiento a puertas



Foto 5: Sustitución de balcones de metal



Foto 6: Pintura en muros exteriores e interiores

Observación: Si es necesario se pueden agregar hojas adicionales y actualizar el número de hojas.

Eleonora Carpio Melendez

Firma y sello del Presidente de la OPR



[Signature]

Firma y Sello Director Centro Educativo Pública





REGISTRO FOTOGRÁFICO
PROGRAMA DE MANTENIMIENTO DE EDIFICIOS ESCOLARES PÚBLICOS

PRA-FOR-123
Versión 1

SITUACIÓN DEFICIENCIAS DETERMINADAS

PREVIO

DURANTE

POSTERIOR

DEPARTAMENTO:	Petén	MUNICIPIO:	Las Cruces
NOMBRE DEL ESTABLECIMIENTO:	EORM JM	DIRECCIÓN DEL ESTABLECIMIENTO:	Zona 1
CÓDIGO DEL ESTABLECIMIENTO:	17-13-0004-43	FECHA:	18 de Junio de 2024



Foto 7: Sustrucción de puertas de baño



Foto 8: Sustrucción de piso cerámico



Foto 9: Sustrucción de depósito de agua de 1700 litros



Foto 10: Reparación a estufa Rural

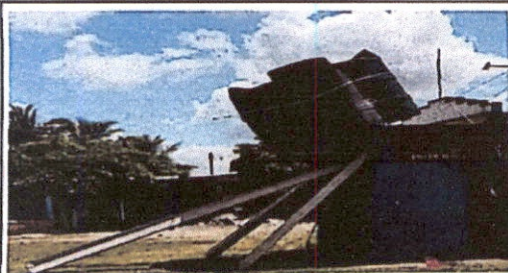

Foto 11: Fabricación de mueble de cocina



Foto 12: Reparación de cableado eléctrico

Observación: Si es necesario se pueden agregar hojas adicionales y actualizar el número de hojas.

Edmunda Carpián

Firma y sello del Presidente de la OPF

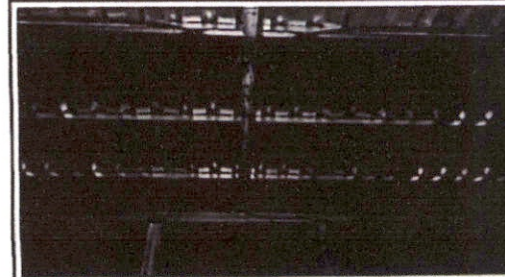

[Signature]

Firma y Sello Director Centro Educativo Público

