

SITUACIÓN DEFICIENCIAS DETERMINADAS:      PREVIÓ       DURANTE       POSTERIOR

DEPARTAMENTO:	Petén	MUNICIPIO:	Las Cruces
NOMBRE DEL ESTABLECIMIENTO:	EORM	DIRECCIÓN DEL ESTABLECIMIENTO:	Caserío Nuevo Leon
CÓDIGO DEL ESTABLECIMIENTO:	17-13-0002-43	FECHA:	04/03/2024



Foto1: Cubierta de Lamina



Foto 2: Puerta Metal



Foto 3: Ventanas

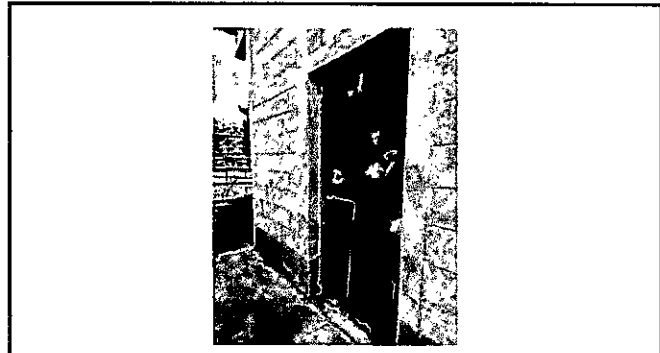

Foto 4: Sistema Elctrico



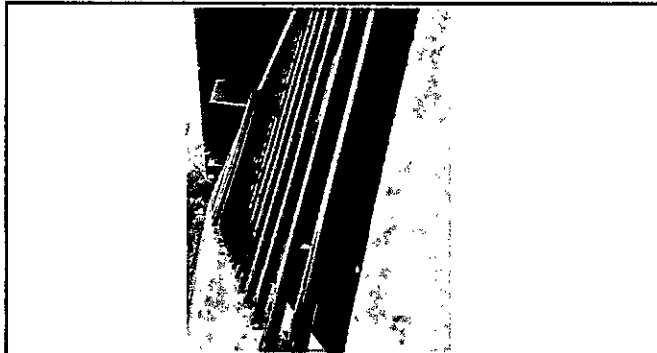

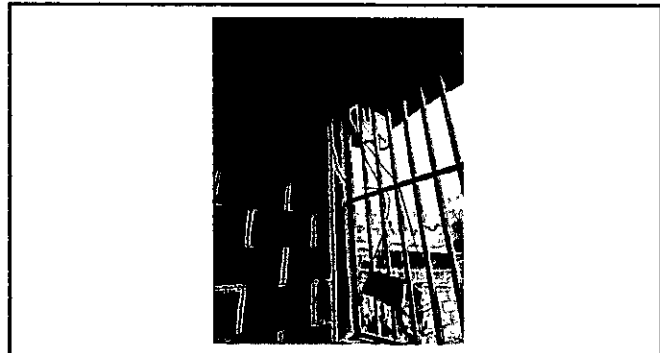

Foto 5: Estructura de Techo

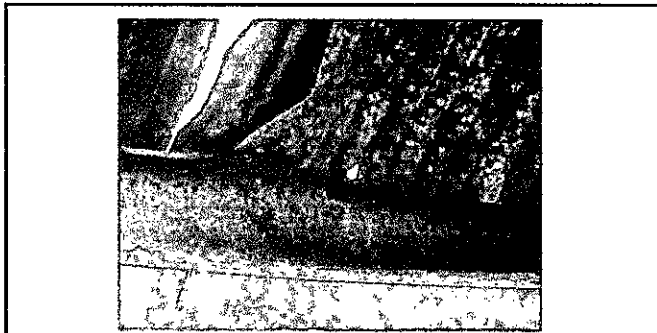
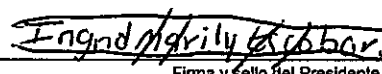

Foto 6: Pintura de Muros, Interiores y Exteriores

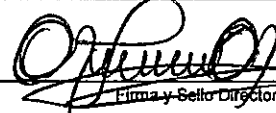
Observación: Si es necesario se pueden agregar hojas adicionales y actualizar el número de hojas.

  Firma y sello del Presidente del COPE	  Firma y Sello Director Centro Educativo Público
---	--

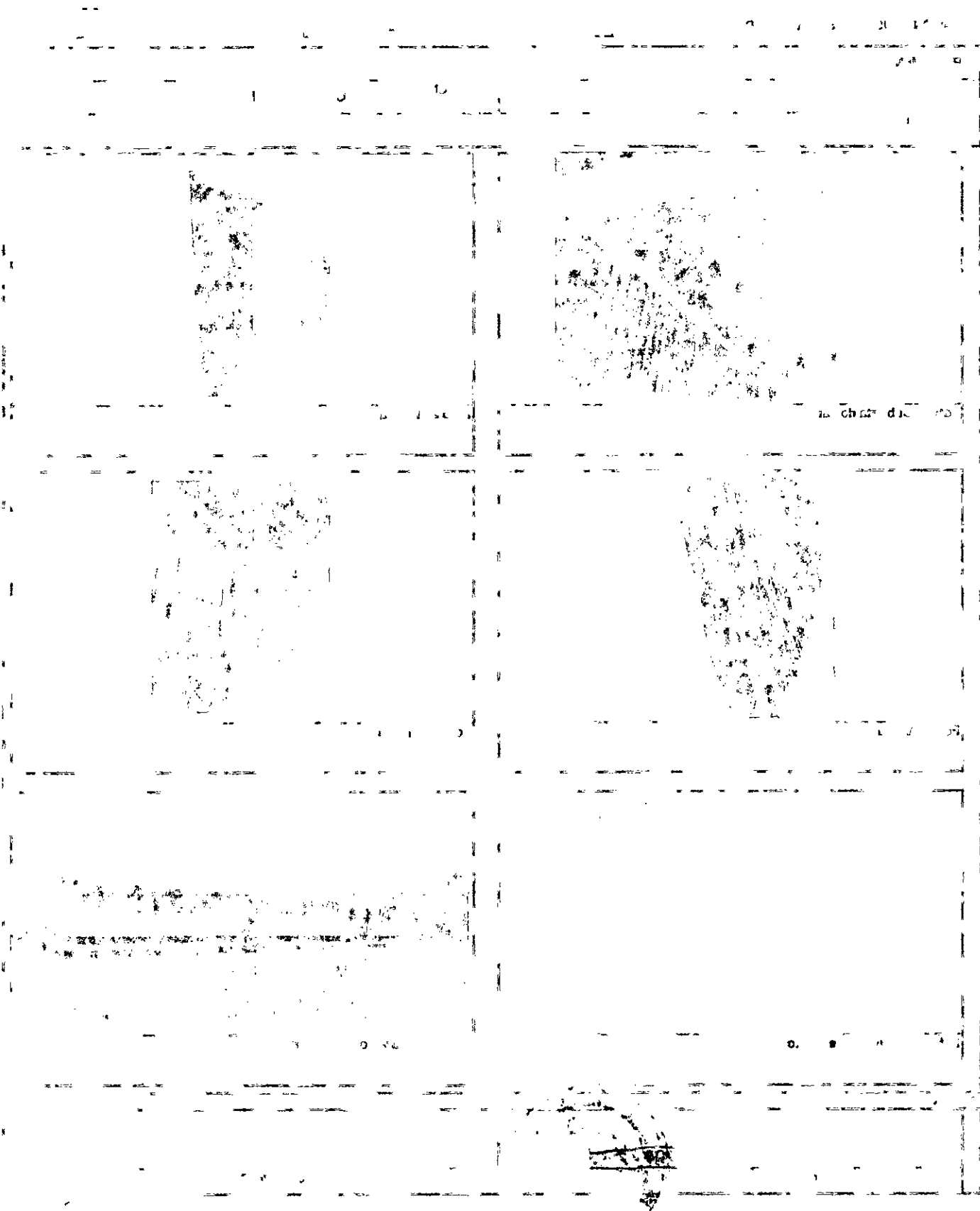

Particulars		£	s	d
Balance b/f		100	0	0
Transfer from P&L		50	0	0
Transfer to P&L		(20)	0	0
Transfer to Reserve		(30)	0	0
Balance c/f		100	0	0
Total		100	0	0