

SITUACIÓN DEFICIENCIAS DETERMINADAS

PREVIO

DURANTE

POSTERIOR

DEPARTAMENTO:	Petén	MUNICIPIO:	Las Cruces
NOMBRE DEL ESTABLECIMIENTO:	EORM	DIRECCIÓN DEL ESTABLECIMIENTO:	Caserío San Luis Buena Fe
CÓDIGO DEL ESTABLECIMIENTO:	17-13-0001-43 ✓	FECHA:	9/09/2024



Foto 01. Mantenimiento a estructura portante ✓



Foto 02. Instalación de lámina troquelada Aluzinc ✓

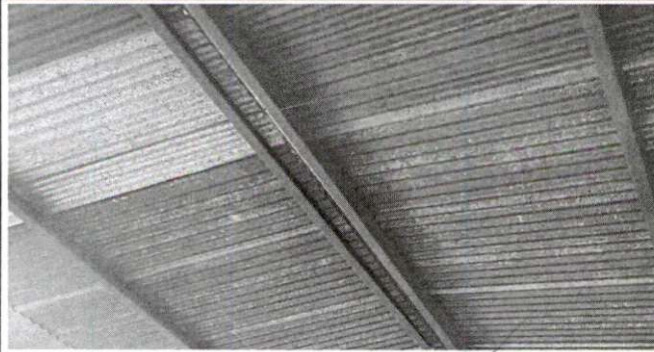

Foto 03. Mantenimiento de balcones de metal



Foto 04. Fabricación e instalación de puertas de metal ✓



Foto 05. Mantenimiento a estructura de puertas de metal

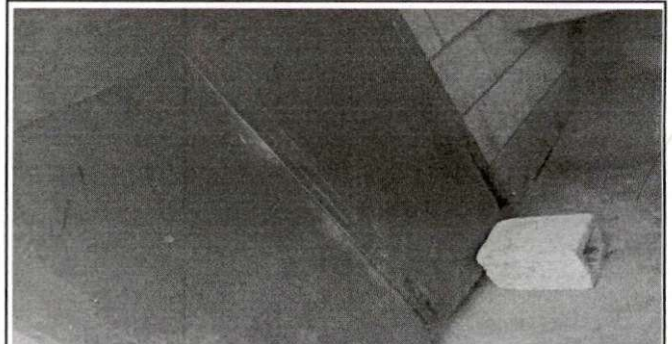

Foto 06. Pintura en muros exteriores

Observación: Si es necesario se pueden agregar hojas adicionales y actualizar el formato de Hojas.

Firma y sello del Presidente de la OPF



Firma y Sello Director Centro Educativo Público

