

SITUACIÓN DEFICIENCIAS DETERMINADAS      PREVIO       DURANTE       POSTERIOR

DEPARTAMENTO:	PETEN	MUNICIPIO:	POPTUN
NOMBRE DEL ESTABLECIMIENTO:	EURMI COLONIA LA AMISTAD	DIRECCIÓN DEL ESTABLECIMIENTO:	COLONIA LA AMISTAD
CÓDIGO DEL ESTABLECIMIENTO:	17-12-3440-43	FECHA:	24/05/2024



Instalación es estructura portante de metal



Foto 2: Instalación es estructura portante de metal



Foto 3: Instalación es estructura portante de metal



Foto 4: Instalación es estructura portante de metal



Foto 5: Instalación es estructura portante de metal



Foto 6: Instalación es estructura portante de metal

Observación: Si es necesario se pueden agregar hojas adicionales y actualizar el número de hojas.

Maria Verónica Franco  
Firma y sello del Presidente de la OPF



ABU...  
Firma y Sello Director Centro Educativo Público





SITUACIÓN DEFICIENCIAS DETERMINADAS      PREVIO       DURANTE       POSTERIOR

DEPARTAMENTO:	PETEN	MUNICIPIO:	POPTUN
NOMBRE DEL ESTABLECIMIENTO:	EORM COLONIA LA AMISTAD	DIRECCIÓN DEL ESTABLECIMIENTO:	COLONIA LA AMISTAD
CÓDIGO DEL ESTABLECIMIENTO:	17-12-3440-43	FECHA:	



Foto 1: Restructuración de banqueta



Foto 2: Restructuración de banqueta



Foto 3: Sanjeo, restructuración banqueta



Foto 4: Sanjeo, restructuración banqueta



Foto 5: Fundición y repello de banqueta



Foto 6: Fundición y repello de banqueta

Observación: Si es necesario se pueden agregar hojas adicionales y actualizar el número de hojas.

Maria Veronica Franco  
Firma y sello del Presidente de la OPF



  
 Firma y Sello Director Centro Educativo Público





SITUACIÓN DEFICIENCIAS DETERMINADAS      PREVIO       DURANTE       POSTERIOR

DEPARTAMENTO:	PETEN	MUNICIPIO:	POPTUN
PROVIDOR DEL ESTABLECIMIENTO:	EORM COLONIAL LA AMISTAD	DIRECCIÓN DEL ESTABLECIMIENTO:	COLONIA LA AMISTAD
CÓDIGO DEL ESTABLECIMIENTO:	17-12-3440-43	FECHA:	18/04/2024



Foto 1: Fundición de columnas



Foto 2: Sanjeo para levantar cemento



Foto 3: Sanjeo



Foto 4: sanjeo de columnas



Foto 5: Levantado de hiladas de block



Foto 6: Levantado de hiladas de block

Observación: Si es necesario se pueden agregar hojas adicionales y actualizar el número de hojas.

<p><i>MariaVeronica franco</i> Firma y sello del Presidente de la OPF</p>		<p><i>APRIL 18 2024</i> Firma y Sello Director Centro Educativo Público</p>	
---	---	---	---

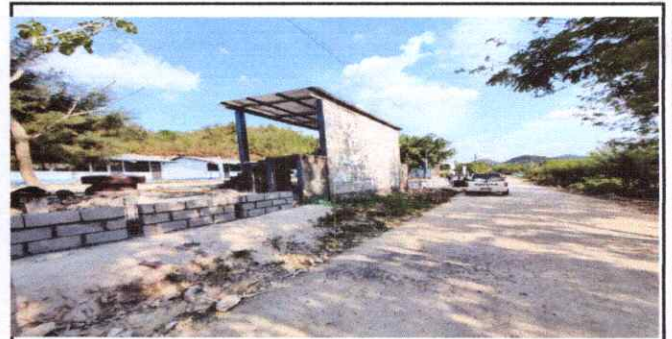

SITUACIÓN DEFICIENCIAS DETERMINADAS      PREVIO       DURANTE       POSTERIOR

DEPARTAMENTO:	PETEN	MUNICIPIO:	POPTUN
NOMBRE DEL ESTABLECIMIENTO:	EURIM COLONIA LA AMISTAD	DIRECCIÓN DEL ESTABLECIMIENTO:	COLONIA LA AMISTAD
CÓDIGO DEL ESTABLECIMIENTO:	17-12-3440-43	FECHA:	28/04/2024



Foto1: Reparación de estufa rural completa



Foto 2: Reparación de estufa rural completa



Foto 3: Reparación de estufa rural completa



Foto 4: cambio de azulejo completo



Foto 5: Reparación de estufa rural completa

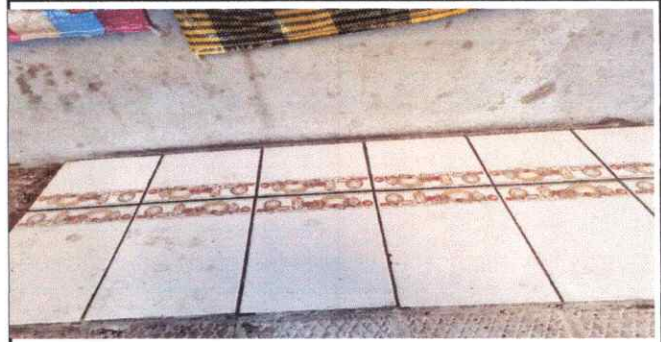

Foto 6: Reparación de estufa rural completa

Observación: Si es necesario se pueden agregar hojas adicionales y actualizar el número de hojas.

<p><i>Maria Verónica Franco</i> Firma y sello del Presidente de la OPF</p>		<p><i>Abraham</i> Firma y Sello Director Centro Educativo Público</p> 
--	---	---