

SITUACIÓN DEFICIENCIAS DETERMINADAS

PREVIO

DURANTE

POSTERIOR

DEPARTAMENTO:	Petén	MUNICIPIO:	Poptún
NOMBRE DEL ESTABLECIMIENTO:	EODP ANEXA A EORM	DIRECCIÓN DEL ESTABLECIMIENTO:	Caserío la Romana, Poptún, Petén
CÓDIGO DEL ESTABLECIMIENTO:	17-12-3168-42	FECHA:	4/09/2024



Foto1: Pintura en muros exterior e interior



Foto 2: Sustitución de soporte o pescante de metal para canal



Foto 3: Reparación de Banqueta de concreto



Foto 4: Reparación de piso de cemento liquido



Foto 5: Reparación de serco de alambre de puas



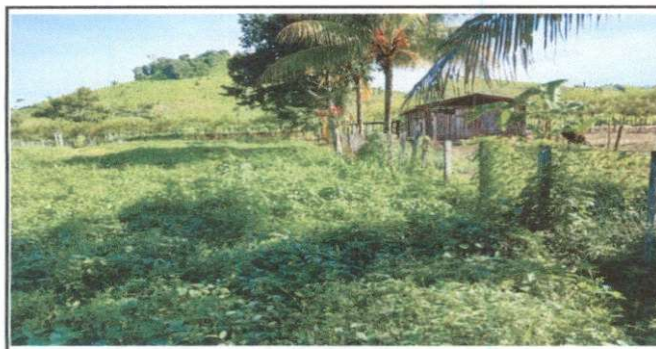

Foto 6: Reparación de serco de alambre de puas

Observación: Si es necesario se pueden agregar hojas adicionales y actualizar el número de hojas.

 Firma y sello del Presidente de la OPF	 Firma y Sello Director Centro Educativo Público
---	---

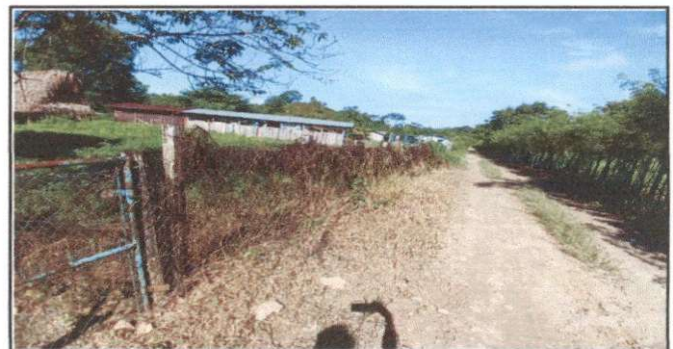