

SITUACIÓN DEFICIENCIAS DETERMINADAS

PREVIO

DURANTE

POSTERIOR

DEPARTAMENTO:	PETÉN	MUNICIPIO:	POPTÚN
NOMBRE DEL ESTABLECIMIENTO:	EORM CASERÍO EL TRIUNO	DIRECCIÓN DEL ESTABLECIMIENTO:	CASERÍO EL TRIUNFO, POPTÚN, PETÉN.
CÓDIGO DEL ESTABLECIMIENTO:	17 - 12 - 1294 - 43	FECHA:	25/04/2024



Foto1: instalación de techo



Foto 2: Instalación de ventanas



Foto 3: Avances de pintura, techo en baños



Foto 4: Avances Pintura en muros interior y exterior

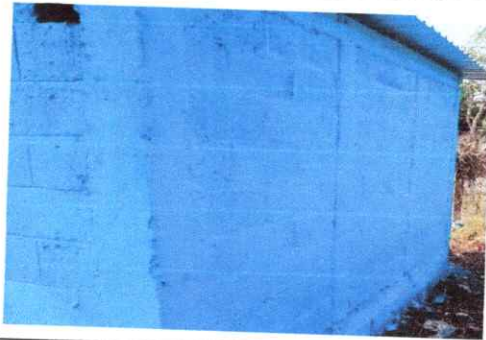

Foto 5: Instalación de puertas



Foto 6: Reparación de banqueta

Observación: Si es necesario se pueden agregar hojas adicionales y actualizar el número de hojas.

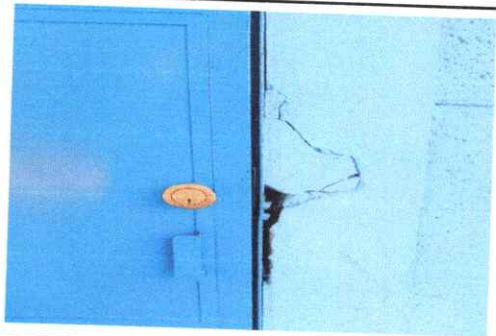
Nidia Cruz

Firma y sello del Presidente de la QEP



[Signature]

Firma y Sello Director Centro Educativo Público

