



Ministerio de Educación
Guatemala

REGISTRO FOTOGRÁFICO PROGRAMA DE MANTENIMIENTO DE EDIFICIOS ESCOLARES PÚBLICOS

PRA-FOR-123
Versión 1

SITUACIÓN DEFICIENCIAS DETERMINADAS PREVIO DURANTE POSTERIOR

DEPARTAMENTO:	Petén	MUNICIPIO:	Poptún
NOMBRE DEL ESTABLECIMIENTO:	E ORM	DIRECCIÓN DEL ESTABLECIMIENTO:	Parcelamiento El Nacimiento
CÓDIGO DEL ESTABLECIMIENTO:	17-12-1110-43	FECHA:	



Foto 1:



Foto 2:

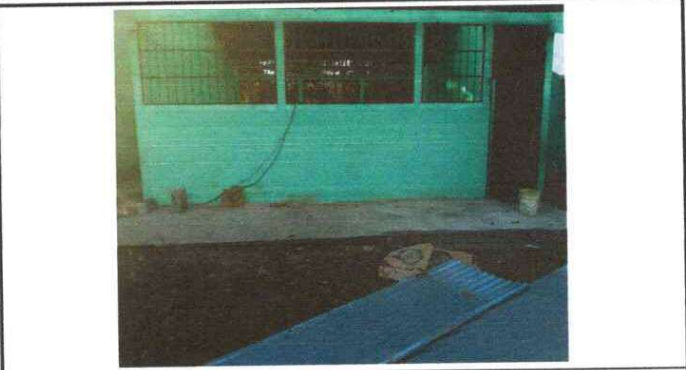

Foto 3:

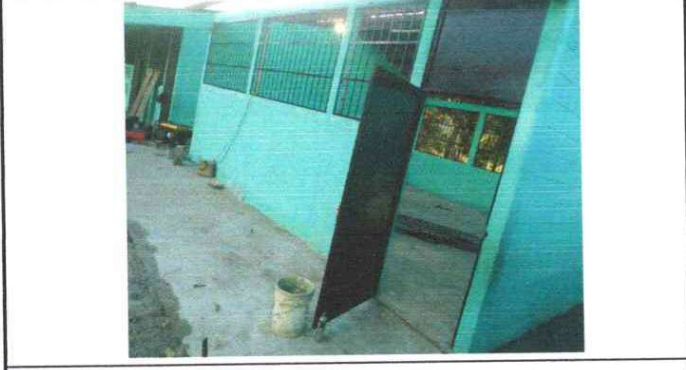

Foto 4:



Foto 5:



Foto 6:

Observación: Si es necesario se pueden agregar hojas adicionales y actualizar el número de hojas.

Rosa Méndez López
Firma y sello del Presidente de la OPE

[Signature]
Firma y Sello Director Centro Educativo Público

