

SITUACIÓN DEFICIENCIAS DETERMINADAS PREVIO DURANTE POSTERIOR

DEPARTAMENTO:	Petén	MUNICIPIO:	Poptún
NOMBRE DEL ESTABLECIMIENTO:	EORM Barrio El Porvenir	DIRECCIÓN DEL ESTABLECIMIENTO:	Boulevard 25 de junio, Barrio El Porvenir
CÓDIGO DEL ESTABLECIMIENTO:	17-12-0429-43	FECHA:	15 de marzo de 2024



Techo del aula de sexto B



Techo del aula de sexto A



Area de cocina y comedor escolar

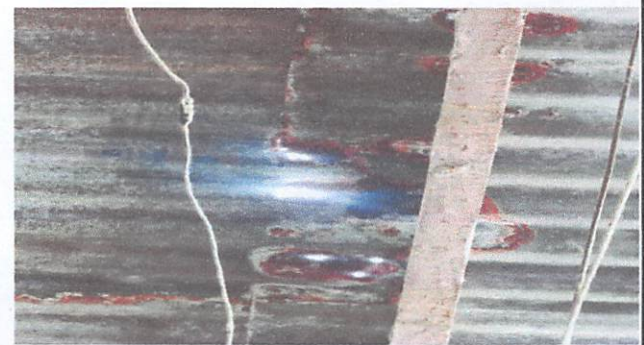

cargaláminas podridas



Ventanal de las aulas de sexto grado



Entechado de las aulas de las tres secciones de sexto y la dirección

Observación: Si es necesario se pueden agregar hojas adicionales y actualizar el número de hojas.

 Firma y sello del Presidente de la OPA		 Firma y Sello Director Centro Educativo Público	
---	---	---	---