

SITUACIÓN DEFICIENCIAS DETERMINADAS PREVIO DURANTE POSTERIOR

DEPARTAMENTO:	Péten	MUNICIPIO:	Poptún
NOMBRE DEL ESTABLECIMIENTO:	Escuela Nacional de Ciencias Comerciales	DIRECCIÓN DEL ESTABLECIMIENTO:	Ave. 15 de Septiembre 0-41 Zona 2
CÓDIGO DEL ESTABLECIMIENTO:	17-12-0397-46	FECHA:	19/03/2024



Foto 1:



Foto 2:

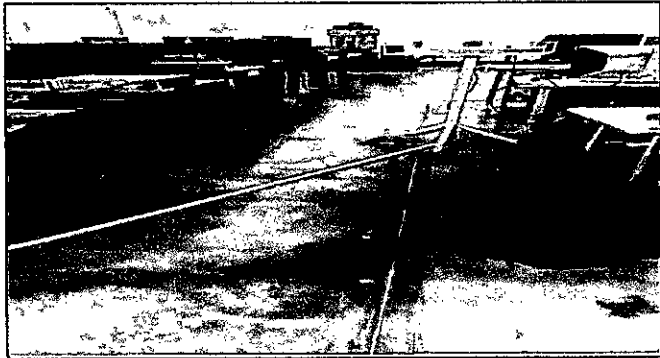

Foto 3:



Foto 4:

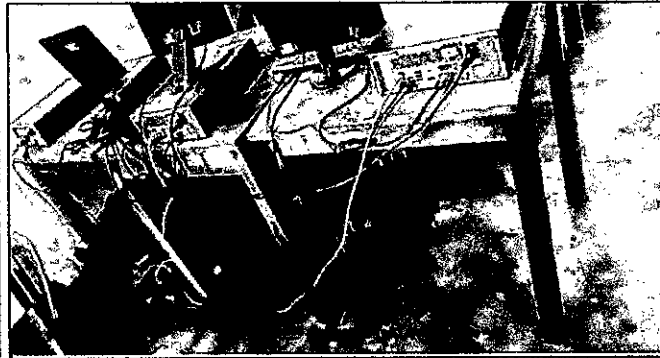

Foto 5:

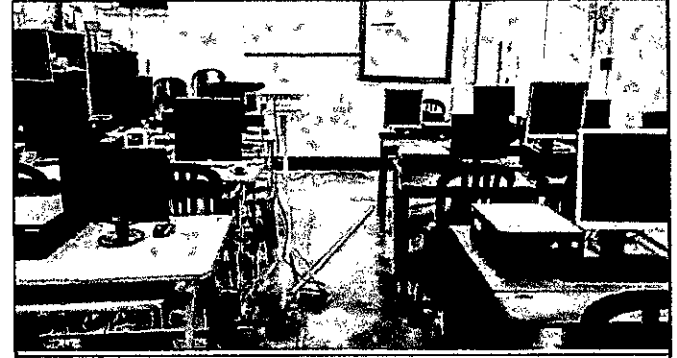

Foto 6:

Observación: Si es necesario se pueden agregar hojas adicionales y actualizar el número de hojas.

Firma y sello del Presidente de la OPF

Firma y Sello Director Centro Educativo Público

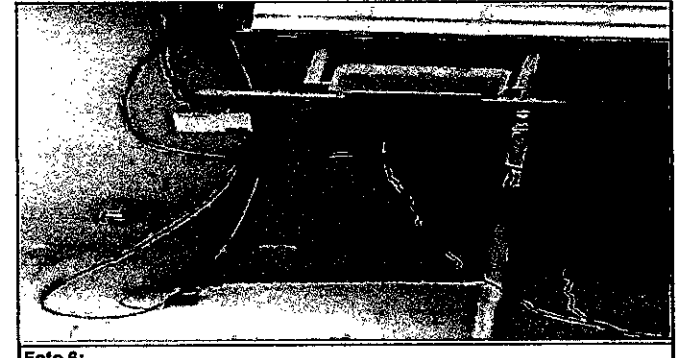

**REGISTRO FOTOGRÁFICO
PROGRAMA DE MANTENIMIENTO DE EDIFICIOS ESCOLARES PÚBLICOS**

Ministerio de Educación
Guatemala

SITUACIÓN DEFICIENCIAS DETERMINADAS:

PREVIO

DURANTE

POSTERIOR

DEPARTAMENTO:	Petén	MUNICIPIO:	Poptún
NOMBRE DEL ESTABLECIMIENTO:	Escuela Nacional de Ciencias Comerciales	DIRECCIÓN DEL ESTABLECIMIENTO:	Av. 15 de septiembre 0-41 zona 2. Poptún, Petén
CÓDIGO DEL ESTABLECIMIENTO:	17-12-0397-46	FECHA:	3/04/2024



Foto 1:



Foto 2:



Foto 3:

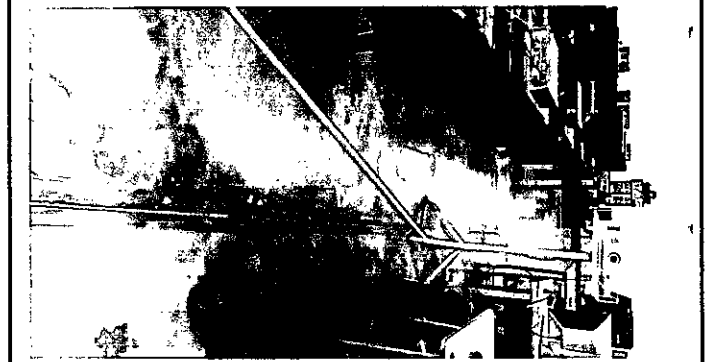

Foto 4:

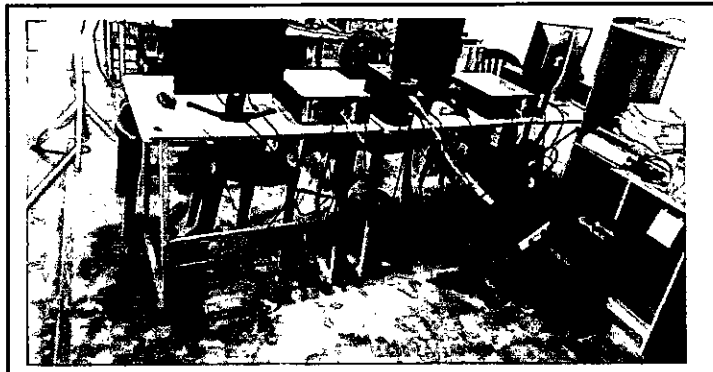

Foto 5:

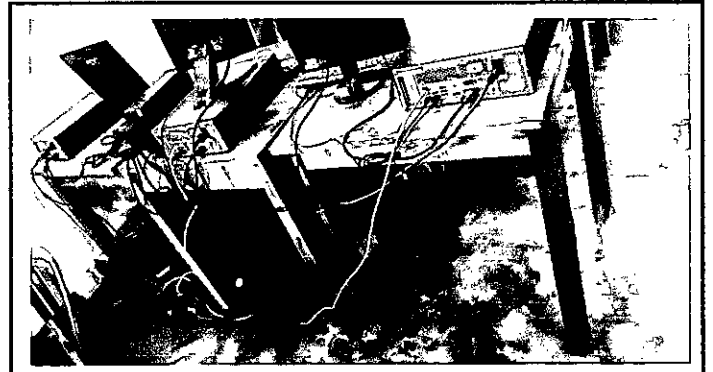

Foto 6:

Observación: Si es necesario se pueden agregar hojas adicionales y actualizar el número de hojas.

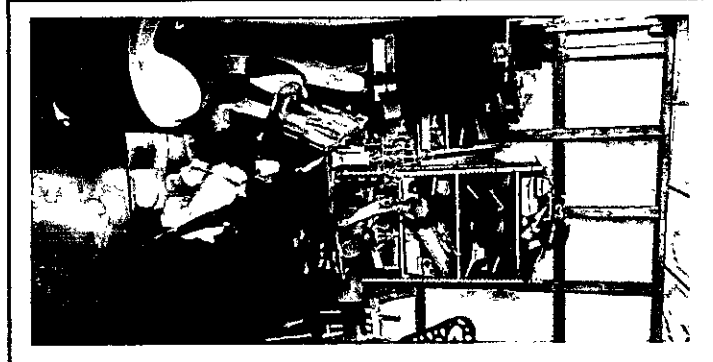
 Firma y sello del Presidente de la OPF

 Firma y Sello Director Centro Educativo Público

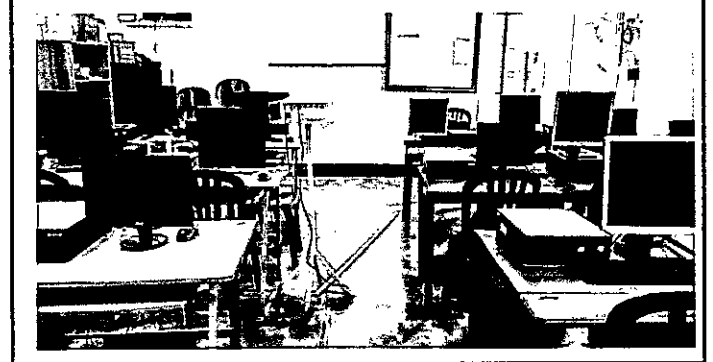
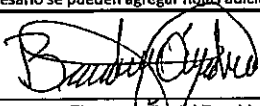
SITUACIÓN DEFICIENCIAS DETERMINADAS PREVIO DURANTE POSTERIOR

DEPARTAMENTO:	Péten	MUNICIPIO:	Poptún
NOMBRE DEL ESTABLECIMIENTO:	Escuela Nacional de Ciencias Comerciales	DIRECCIÓN DEL ESTABLECIMIENTO:	Ave. 15 de Septiembre 0-41 Zona 2
CÓDIGO DEL ESTABLECIMIENTO:	17-12-0397-46	FECHA:	19/03/2024



Foto 7:



Foto 8:

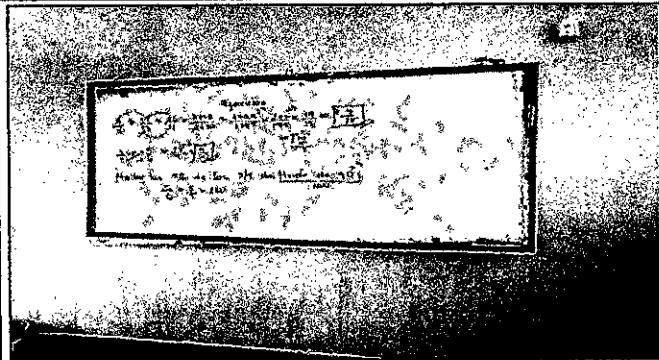

Foto 9:



Foto 10:

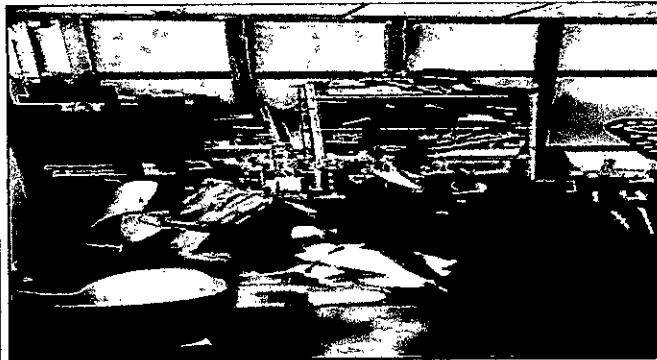

Foto 11:



Foto 12:

Observación: Si es necesario se pueden agregar hojas adicionales y actualizar el número de hojas.

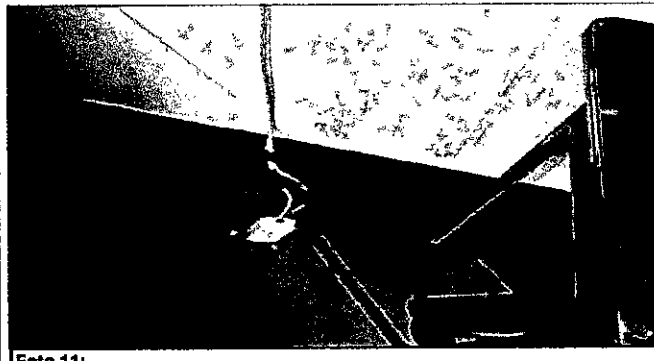
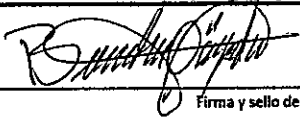
Firma y sello del Presidente de la OPF

Firma y Sello Director Centro Educativo Público

SITUACIÓN DEFICIENCIAS DETERMINADAS PREVIO DURANTE POSTERIOR

DEPARTAMENTO:	Péten	MUNICIPIO:	Poptún
NOMBRE DEL ESTABLECIMIENTO:	Escuela Nacional de Ciencias Comerciales	DIRECCIÓN DEL ESTABLECIMIENTO:	Ave. 15 de Septiembre 0-41 Zona 2
CÓDIGO DEL ESTABLECIMIENTO:	17-12-0397-46	FECHA:	19/03/2024



Foto 13:



Foto 14:



Foto 15:

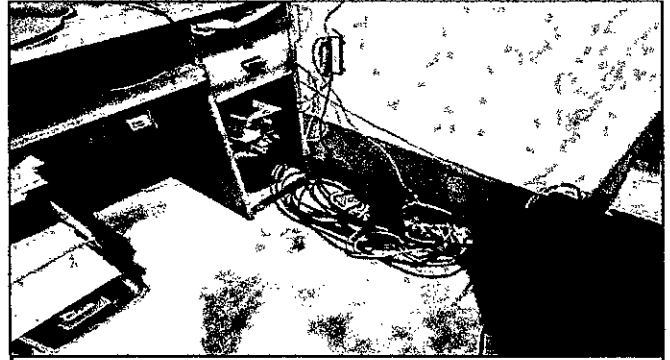

Foto 16:



Foto 17:



Foto 18:

Observación: Si es necesario se pueden agregar hojas adicionales y actualizar el número de hojas.

 Firma y sello del Presidente de la OFP

 Firma y Sello Director Centro Educativo Público