

SITUACIÓN DEFICIENCIAS DETERMINADAS PREVIO DURANTE POSTERIOR

DEPARTAMENTO:	PETÉN	MUNICIPIO:	POPTÚN
NOMBRE DEL ESTABLECIMIENTO:	EODP BARRIO SANTA MARÍA	DIRECCIÓN DEL ESTABLECIMIENTO:	BARRIO SANTA MARÍA, POPTÚN, PETÉN
CÓDIGO DEL ESTABLECIMIENTO:	17-12-0386-42	FECHA:	01 DE ABRIL DE 2024

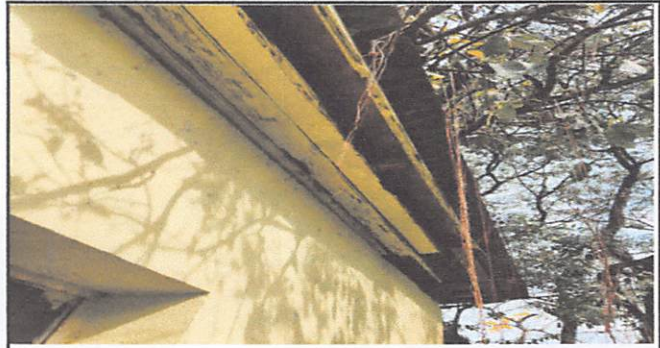

Estructura deTecho y pardes de dirección



Laminas y estructura de techo



Estructura de techo



Lamins y estructura de techo bodega

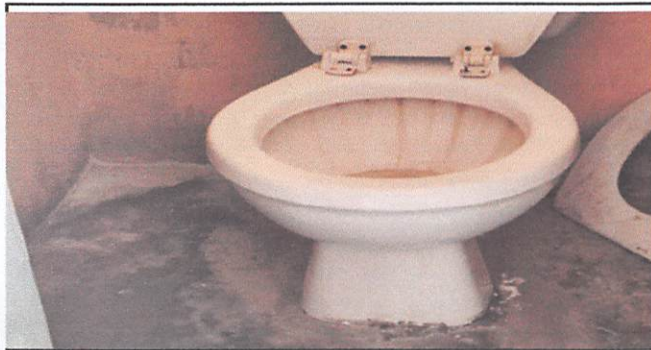

Servicios sanitarios



Foto 6: Techo de aulas

Observación: Si es necesario se pueden agregar hojas adicionales y actualizar el número de hojas.

Firma y sello del Presidente de la OPE

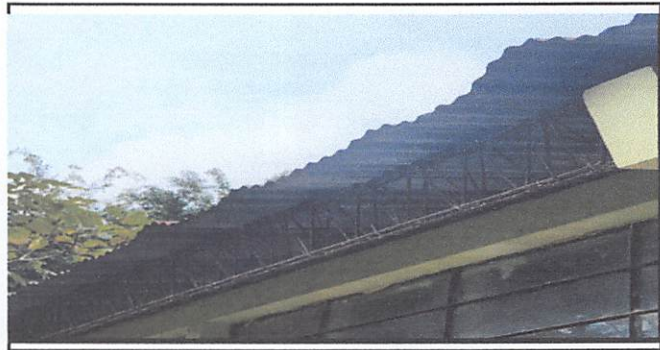
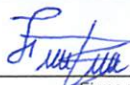

Firma y Sello Director Centro Educativo Público





Instalación eléctrica



Techo



Paredes y ventanas



Techo de pilas



Pared exterior de Dirección



Ventanas





